પાટનગરનું પોતાનું અખબાર

# ગાંધીનગર સમાચાર

Gandhinagar વર્ષ : (૩૩) અંક નં. ૩૧૪ | ૨૫ જાન્યુઆરી, ૨૦૧૯, શુક્રવાર; પોષ વદ - ૫ | પાનાં - ૮ કિંમત રૂ. ૧.૮૦

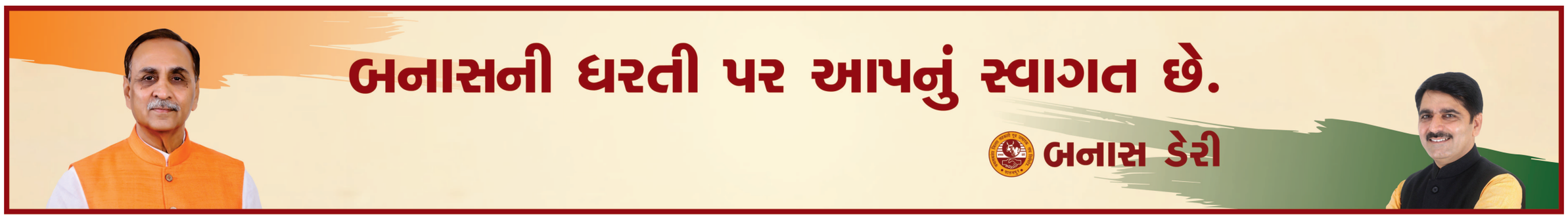


# મતપત્રની વ્યવસ્થા પર પરત નહીં : ચૂંટણી પંચ

## લોકસભા ચૂંટણીમાં ઈવીએમનો જ ઉપયોગ કરાશે : સુનિલ અરોડા

નવી દિલ્હી,તા. ૨૪

ઈવીએમની વિશ્વસનીયતા ઉપર ઉઠી રહેલા પ્રશ્નો વચ્ચે આજે મુખ્ય ચૂંટણી કમિશનર સુનિલ અરોડાએ સાફ શબ્દોમાં કહ્યું હતું કે, કોઈના પણ દબાણ અથવા ધમકીથી ડરીને જુની બેલેટ પેપર્સની વ્યવસ્થા પર પરત ફરીશું નહીં. તેમણે કહ્યું હતું કે, મતપત્રકોના દોરમાં પરત ફરવાની કોઈપણ યોજના નથી. મતપત્રકોથી ચૂંટણી કરાવવાની માંગને અયોગ્ય તરીકે ગણાવીને સુનિલ અરોડાએ આને ફગાવી દીધી હતી અને કહ્યું હતું કે, ચુંટણી પંચ કોઈના પણ દબાણમાં નથી. પંચ દ્વારા ચૂંટણી પ્રક્રિયાને સરળ બનાવવાના વિષય પર આયોજિત એક આંતરરાષ્ટ્રીય કાર્યક્રમમાં વાત કરતા તેમણે કહ્યું હતું કે, ઈવીએમ ઉપર ઉઠી રહેલા પ્રશ્નો વચ્ચે કહ્યું હતું કે, અમે રાજકીય પક્ષો સહિત તમામ પક્ષકારો તરફથી ઈવીએમના દરેક પ્રકારના ફિડબેક અને ટિકાને ખુલ્લા મનથી સ્વીકાર કરીએ છીએ. આ મામલામાં અમે દરેક સારી બાબત સિખવા માટે તૈયાર છીએ પરંતુ આની સાથે સાથે અમે કોઈના પણ દબાણ અથવા ધમકીથી ભયભીત થઈને

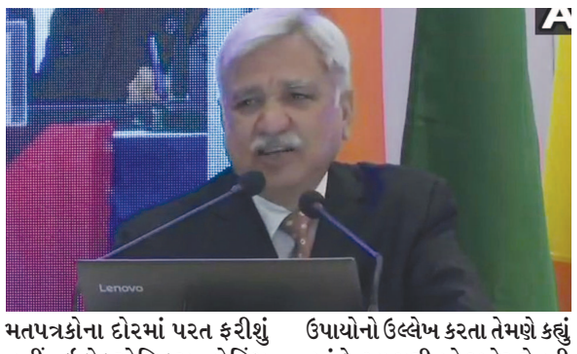

મતપત્રકોના દોરમાં પરત ફરીશું નહીં. ઈલેક્ટ્રોનિક્સ વોટિંગ મશીનને ટેકનિકલ ખામીઓથી બચાવવા માટે કરવામાં આવેલા ઉપાયોનો ઉલ્લેખ કરતા તેમણે કહ્યું હતું કે, આ મશીનને જાહેર ક્ષેત્રની એવી બે કંપનીઓને ખુબ જ મજબૂત અને ટેકનિકલરીતે સુરક્ષિત કરવામાં આવી છે. અમારા દેશના સંરક્ષણ સંસ્થાઓ માટે ઉલ્લેખનીય કામ કરતી કંપનીઓને આમા જોડવામાં આવી છે. અમારી પાસે દેશના શ્રેષ્ઠ ટેકનોલોજી નિષ્ણાતોની ટીમ છે જે ઈવીએમ વીવીપેટના નિર્માણની પ્રક્રિયા ઉપર ચાંપતી નજર રાખે છે. તેમણે કહ્યું હતું કે, ઈવીએમની વિશ્વસનીયતા ઉપર પ્રશ્નો ઉઠાવનાર અને મતપત્રકથી માંગ કરનારની ઝાટકણી કાઢતા તેમણે કહ્યું હતું કે, ઈવીએમને ફુટબોલ બનાવવાની જરૂર નથી. અરોડાએ એમ પણ કહ્યું હતું કે, ઈવીએમના સફળ પ્રયોગથી બે દશકથી ચૂંટણી ચાલી રહી છે. તેની નિષ્ફળતા અને ગેરરીતિઓના પરીક્ષણથી સિખવા માટેનો તબક્કો પણ પૂર્ણ થઈ ચુક્યો છે. ચૂંટણી પંચ હજુ વધુ નક્કર વ્યવસ્થા ગોઠવવા માટે ઈચ્છુક છે. ઈવીએમની વિશ્વસનીયતા પર પ્રશ્નો ઉઠાવનાર લોકોને દુર્ભાગ્યપૂર્ણ તરીકે ગણાવીને કહ્યું હતું કે, બિનજરૂરી આક્ષેપબાજી

● અનુસંધાન પાના - ૭ પર

## વિડિયોકોન લોન કેસમાં ચંદા, દિપક કોચર સામે ફરિયાદ

નવી દિલ્હી, તા. ૨૪

વિડિયોકોન લોન કેસમાં આઈસીઆઈસીઆઈ બેંકના પૂર્વ વડા ચંદા કોચર, તેમના પતિ દિપક કોચર, વિડિયોકોનના ચેરમેન વેણુગોપાલ ધૂતના નામ સીબીઆઈ દ્વારા તેની એફઆઈઆરમાં આપ્યા છે. વિડિયોકોનના વડા સાથે ચંદા કોચરની ડિલિંગના મામલામાં પ્રાથમિક તપાસ પુરી કરી લીધાના ૧૦ મહિના બાદ આ મામલામાં કેસ દાખલ

કરવામાં આવ્યો છે. ચંદા કોચર અને અન્યો ઉપર ફોજદાર કાવતરા અને છેતરપિંડી અને ભ્રષ્ટાચાર અટકાયત ધારાની કલમ હેઠળ તેમના નામ લેવામાં આવ્યા છે. એવો આક્ષેપ કરવામાં આવ્યો છે કે,

● અનુસંધાન પાના - ૭ પર

# સીબીઆઈ કેસની સુનાવણીમાં જસ્ટીસ સિકરી આખરે હટી ગયા

નવી દિલ્હી, તા. ૨૪

સુપ્રીમ કોર્ટના જજ જસ્ટિસ એકે સિકરીએ સીબીઆઈ વિવાદમાં સીબીઆઈના વડા નાગેશ્વર રાવના મામલામાં અરજીમાંથી પોતાને પાછા ખેંચી લીધા છે. અરજીની સુનાવણીમાંથી પોતાને સિકરીએ દૂર કરી લેતા આને લઈને ચર્ચા જોવા મળી હતી. વચગાળાના સીબીઆઈ વડા તરીકે એમ નાગેશ્વર રાવની નિમણૂંક કરવાના કેન્દ્ર સરકારના નિર્ણયને પડકાર ફેંકીને જસ્ટિસ સિકરીના નેતૃત્વમાં બેંચ દ્વારા આવતીકાલે શુક્રવારના દિવસે સુનાવણી હાથ ધરવામાં આવશે. જુદી બેંચ સમક્ષ આ મામલામાં સુનાવણી કરવામાં આવનાર છે. આજે સુનાવણી માટે આ મામલો આવતાની સાથે જ જસ્ટિસ સિકરીએ સિનિયર એડવોકેટ દુષ્યંત દવેને કહ્યું હતું કે, તેઓ આ મામલામાં સુનાવણી કરવા માટે ઈચ્છુક નથી અને પોતાને આ સુનાવણીથી દૂર કરી રહ્યા છે. અરજીદાર એનજીઓ કોમનકોઝ માટે ઉપસ્થિત થયેલા દુષ્યંત દવેને જસ્ટિસ સિકરી દ્વારા આ મુજબની વાત કરવામાં આવી હતી. જસ્ટિસ સિકરીએ કહ્યું હતું કે, તમે મારી

## શહીદ નઝીર અહેમદને અશોક ચક્ર

નવીદિલ્હી, તા. ૨૪

જમ્મુ કાશ્મીરના લાન્સનાયક નઝીર અહેમદ વાનીને મરણોરાંત હવે અશોક ચક્રથી સન્માનિત કરવામાં આવશે. ભારતના સર્વોચ્ચ વિરતા પુરસ્કાર અશોક ચક્ર માટે તેમની પસંદગી કરવામાં આવી છે. આતંકવાદીમાંથી સૈનિક બનીને શહીદ થયેલા નઝીર અહેમદ વાનીને અશોક ચક્ર આપવામાં આવશે. નઝીર પોતે એક સમયે ત્રાસવાદી હતા. વાની માટે કાશ્મીરમાં ઈખવાન શબ્દનો ઉપયોગ કરવામાં આવે છે. બંદૂક હાથમાં પકડીને બદલા લેવા માટે વાની ઉતરી પડ્યો હતો. થોડાક સમય બાદ તેને ભુલ સમજાઈ હતી અને આતંકવાદી ગતિવિધિ છોડીને સેનામાં સામેલ થયો હતો. ૨૩મી નવેમ્બર ૨૦૧૮ના દિવસે વાની ૩૪ રાષ્ટ્રીય રાયફલના જવાનો સાથે ફરજ ઉપર હતો ત્યારે છ ત્રાસવાદીઓ સોપિયનમાં હોવાની માહિતી મળી હતી. વાની અને સેનાની ટીમે કાર્યવાહી હાથ ધરી હતી. લાન્સનાયક વાનીએ બે ત્રાસવાદીઓને મોતને ઘાટ ઉતાર દીધા હતા. પોતાના સાથીઓને બચાવતી વેળા તેઓ શહીદ થયા હતા.

## કાશ્મીરમાં બેટ અને સ્નાઈપર હુમલા કરવાની પાકની તૈયારી

શ્રીનગર, તા. ૨૪

જમ્મુ કાશ્મીરમાં ભારતીય સેનાની કાર્યવાહીથી હચમચી ઉઠેલા પાકિસ્તાને સરહદ પર મોટી સંખ્યામાં સ્નાઈપર અને કુખ્યાત બોર્ડર એક્શન ટીમના જવાનો તૈનાત કર્યા છે. સેટેલાઈટથી મળેલા સુત્રથી આ અંગેની માહિતી મળી રહી છે. પાકિસ્તાની સરહદના આતંકવાદી લોંચપેડ વધી ગયા છે. પ્રજાસત્તાક દિવસની ઉજવણી આડે

● અનુસંધાન પાના - ૭ પર

## સોના પર આયાત ડ્યુટી નહીં ઘટાડાય

નવી દિલ્હી,તા. ૨૪

વડાપ્રધાન નરેન્દ્ર મોદીના નેતૃત્વમાં એનડીએ સરકાર લોકસભાની ચૂંટણી પહેલા પહેલી ફેબ્રુઆરીના દિવસે વચગાળાનુ બજેટ રજૂ કરવા જઈ રહી છે. બજેટમાં કેટલાક લોકલક્ષી પગલા લેવામાં આવી શકે છે. સામાન્ય બજેટની જગ્યાએ આ વચગાળાનુ બજેટ હોવા છતાં સરકાર કોઈ તક છોડવા માટે તૈયાર નથી. પ્રાપ્ત માહિતી મુજબ બજેટમાં સોના પર હાલમાં લાગુ આયાત ડ્યુટીમાં કોઈ ઘટાડો કરવામાં આવે તેવી શક્યતા ઓછી દેખાઈ રહી છે. બેંકર્સ અને જાણકાર નિષ્ણાંતો કહે છે કે જીએસટી કલેક્શનમાં ઘટાડો થઈ રહ્યો છે. સાથે સાથે આગામી લોકસભાની ચૂટણી પર આવી

● અનુસંધાન પાના - ૭ પર

ROOPKALA
The silver shop
માત્ર ચાંદીનો શો-રૂમ
199, District Shopping Center, Nr. Bank of Baroda, Sector - 21, Gandhinagar, Ph.232 48225

ગાંધીનગરમાં જાહેરાત માટેનું અસરકારક માધ્યમ
ગાંધીનગર સમાચાર ફોન - ૨૩૨૨૨૫૭૧ ફોન - ૨૩૨૩૭૫૭૧