વડીલોને વંદન અભિનંદન

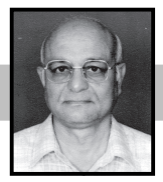

ભરતકુમાર આર. ગાંધી
(૧૯૪૯)ફોન: ૨૩૨૩૧૫૬૮

મનુપ્રસાદ એલ. જોશી
(૧૯૪૩)ફોન: ૨૩૨૪૮૦૬૧

અપર એર સરક્યુલેશનની સ્થિતિ વચ્ચે તાપમાનમાં વધુ ઉતાર-ચઢાવ

અમદાવાદ શહેરમાં લઘુત્તમ તાપમાન ૧૭.૬ ડિગ્રી : રાજ્યના ઘણા ભાગોમાં વરસાદી ઝાપટા : કોલ્ડવેવની કોઈ ચેતવણી જારી કરવામાં ન આવતા રાહત

અમદાવાદ, તા.૨૨

અમદાવાદ સહિત ગુજરાતના જુદા જુદા ભાગોમાં ગઈકાલની સરખામણીમાં હજુ તાપમાનમાં ફરી એકવાર ઘટાડો થયો હતો જો કે હજુ પણ દક્ષિણ ગુજરાતના તમામ જિલ્લાઓ અને અન્યત્ર હળવા વરસાદી ઝાપટા પડવાની આગાહી કરવામાં આવી છે. અપર એયર સાયકલોનીક સરક્યુલેશન ઉત્તર રાજસ્થાન અને આસપાસના વિસ્તારોમાં સક્રિય થયેલું છે જેથી દરિયાઈ સપાટી પરથી આ સ્થિતિ પ્રવર્તી રહી છે આજે અમદાવાદમાં તાપમાન ગઈકાલની સરખામણીમાં ઘટ્યુ હતુ અને તાપમાન ૧૭.૬ ડિગ્રી નોંધાયુ હતુ. જે ગઈકાલે ૧૮.૪ ડિગ્રી હતુ.

બીજી બાજુ ડિસામાં ગઈકાલની સરખામણીમાં તાપમાનમાં નોંધપાત્ર ઘટાડો થયો હતો. અમદાવાદમાં પણ તાપમાનમાં ઘટાડો થયો છે. લઘુત્તમ તાપમાનમાં પણ હજુ ઘટાડો થવાની શકયતા દેખાઈ રહી હતી. અમદાવાદ માટે સ્થાનિક આગાહીમાં જણાવવામાં આવ્યુ છે કે તાપમાન ૧૪ ડિગ્રીની આસપાસ રહી શકે છે. કોલ્ડ વેવ માટેની કોઈ ચેતવણી જારી કરવામાં આવી નથી. આજે નલિયામાં તાપમાન ૧૦.૩ ડિગ્રી થયુ હતુ. જ્યારે ડિસામાં ૧૩.૪ ડિગ્રી તાપમાન નોંધાયુ હતુ. ગુજરાતના કેટલાક વિસ્તારોમાં વરસાદ નોંધાયો હતો જેમાં વીવીનગર, વડોદરા, સૂરત, ભાવનગર, દિવ, મહુવાનો સમાવેશ થાય છે જો કે હળવા વરસાદી ઝાપટા

પડ્યા હતા.

અત્રે ઉલ્લેખનીય છે કે રાજયમાં છવાયેલા અપર એર સાયકલોનિક સરક્યુલેશનના પગલે સૌરાષ્ટ્ર-કચ્છ મધ્ય ગુજરાત, દક્ષિણ ગુજરાત, ઉત્તર ગુજરાતમાં ઠેર-ઠેર કમોસમી વરસાદ પડ્યો છે. સમગ્ર ગુજરાતમાં ભાદરવે ચોમાસું ભરપુર રહ્યું હતું. હવે પોષ મહિનાના કડકડતી ઠંડીના દિવસોમાં મેઘાવી માહોલ છવાતા લોકો આશ્ચર્યચકિત થયા હતા. અનેક સ્થળોએ વરસાદી ઝાપટાં પડવાથી જગતનો તાત ખેડૂત મુશ્કેલીમાં મુકાયો છે. શિયાળુ પાકને વ્યાપક નુકશાન થયું હતું. અમદાવાદ સહિત રાજયભરમાં છેલ્લા થોડા દિવસથી હાડ થિજાવતી ઠંડીનું સામ્રાજ્ય હતું. છેલ્લા બે-ત્રણ દિવસથી ગરમીનો પારો થોડો ઉચકાયો હતો. પરંતુ વાદળછાયું વાતાવરણ છવાયા બાદ મોડી રાતના બે-સવા બે વાગ્યાથી ઘટાટોપ વાદળાઓનું સામ્રાજ્ય છવાઈને મેઘો વરસ્યો હતો. હળવાથી મધ્યમ પ્રકારનો વરસાદ પડવાથી ભરશિયાળે ચોમાસું બેસી ગયું હતું. દક્ષિણ રાજસ્થાન અને તેને અડીને આવેલા ગુજરાતના ભુખાડામાં છવાયેલા અપર એર સાઈક્લોનિક સરક્યુલેશનની અસર આજે વ્યાપક બનવાથી રાજ્યભરમાં મેઘાવી માહોલ છવાઈ ગયો હતો. લોકોને ગરમ કપડાને બદલે છત્રી અને રેઈનકોટનો સહારો લેવો પડ્યો હતો.

અમદાવાદ વરસાદી માહોલથી હિલ સ્ટેશનમાં ફેરવાઈ ગયું હતું. જ્યારે અડધા સૌરાષ્ટ્રમાં માવઠું પડતાં ખેડૂતોના ચિંતા પ્રસરી ગઈ હતી. રાજકોટમાં વરસાદ પડતા સમગ્ર વાતાવરણમાં વધુ ઠંડક પ્રસરી ગઈ હતી. ભાવનગર, જૂનાગઢ અમરેલી જિલ્લામાં વરસાદ પડવાના સમાચાર મળ્યા છે. અમરેલી જિલ્લાના ચલાલામાં ગત રાત્રિએ ધોધમાર વરસાદ પડતા રસ્તા ઉપર પાણી ફરી વળ્યા હતા. જુનાગઢ જિલ્લાના ભેંસાણ, ચુડા, ભાવનગર શહેર અને જિલ્લામાં વરસાદ વરસતા ચોમાસા જેવો માહોલ ઊભો થયો હતો. ભાવનગરના સિહોર, તળાજા, ઉમરાળા, પાલીતાણા, ગઢડા, ગારિયાધાર તાલુકામાં માવઠાથી વાડી અને ખેતરમાં પાણી પડતા શિયાળું પાકને નુકશાન થયું હતું. મહુવા માર્કેટિંગ યાર્ડમાં ડુંગળી અને લસણને માવઠું તથા વ્યાપક નુકશાન થયું હતું. સુરેન્દ્રનગર-વઢવાણ વિસ્તારના ખેડૂતો જીરાના પાકને લઈને ચિંતાતુર બન્યા છે.

ગુજરાતના મુખ્યમંત્રી મોદીની સૌજન્ય મૂલાકાતે દક્ષિણ આફ્રિકાના હાઈ કમિશનર એફ કે મોરૂલેની આગેવાનીમાં આવેલા ડેલીગેશને આગામી વાઈબ્રન્ટ ગુજરાત ગ્લોબલ ઈન્વેસ્ટર્સ સમિટ-૨૦૧૫માં દક્ષિણ આફ્રિકા કન્ટ્રી પાર્ટનર બને અને મહાત્માગાંધી ૧૯૧૫માં દક્ષિણ આફ્રિકાથી પરત આવેલા તેનું શતાબ્દી વર્ષ ૨૦૧૫માં શરૂ થાય છે ત્યારે ભારત અને દક્ષિણ આફ્રિકા સાથે મળીને તેની યથાર્થ ઉજવણી કરે તે માટે મુખ્યમંત્રીના કરેલા સૂચનને આવકાર્યું હતું. દક્ષિણ આફ્રિકાના ઉચ્ચ આયુક્તે એમપણ જણાવ્યું હતું કે, તેમનો દેશ રફ ડાયમંડ (કાચા હીરા)ના ઉત્પાદન ક્ષેત્રે સૌથી મોખરે છે અને ભારત (ગુજરાત) ડાયમંડ પ્રોસેસીંગ-પોલીશીંગમાં અગ્રેસર છે ત્યારે ડાયમંડ ઈન્ડસ્ટ્રીઝના ડેવલપમેન્ટ માટે બંને સહભાગી બને એ આવશ્યક છે. દક્ષિણ આફ્રિકાના આ ડેલીગેશને ગુજરાતમાં એન્ટરપ્રિનિયોરશીપ ડેવલપમેન્ટ ઓફ ઈન્ડિયા (ઈડીઆઈ) સેન્ટરની મૂલાકાત લીધી હતી અને પોતાના દેશના યુવાનો અભ્યાસ કરી રહ્યા છે તે જાણીને આનંદ વ્યક્ત કર્યો હતો. ગુજરાતના મુખ્યમંત્રી સાથે આ સૌજન્ય મૂલાકાતમાં તેમણે વિકાસના વિઝનની પ્રશંસા કરી હતી.

મુખ્યમંત્રીના આગમનના પગલે અરવલ્લી જિલ્લામાં તડામાર તૈયારીઓ શરૂ

ધનસુરા, તા.૨૨

અરવલ્લી જિલ્લાના ભિલોડા, મેઘરજ, મોડાસા, ધનસુરા અને બાયડ સહિતના તાલુકામાં ગુજરાત સરકારના સહયોગથી તાજેતરમાં કરોડો રૂપિયાના વિકાસના કામોનું મંત્રીઓના હસ્તે લોકાર્પણ કાર્યક્રમ યોજાયો હતો. જયારે તા. ૨૫મી જાન્યુઆરીના રોજ મોડાસા ખાતે કરોડોના ખર્ચે તૈયાર થનાર બહુમાળી ભવનના ખાત મુહુર્ત માટે મુખ્યમંત્રી આવનાર છે. જેને લઈ તંત્ર તેની તડામાર તૈયારીમાં લાગી ગયું છે.

મોડાસા ખાતે કરોડોના ખર્ચે તૈયાર થનાર બહુમાળી ભવનના ખાતમુહુર્ત માટે મુખ્યમંત્રીના આગમનને લઈ અરવલ્લી જિલ્લાના તમામ તાલુકા મથકો રોશનીથી શણગારવામાં આવશે. ઉપરાંત વિવિધ મનોરંજનના કાર્યક્રમનું પણ આયોજન કરવામાં આવ્યું છે. આથી જિલ્લાના ઉચ્ચ અધિકારીઓ અને પોલીસ તંત્ર પણ કામે લાગી ગયું છે.

અરવલ્લી જિલ્લામાં કમોસમી માવઠાથી ખેડૂતો પાયમાલ

લગ્નની સીઝનમાં વરસાદ વિલન : મંડપ ડેકોરેટરો પણ પરેશાન

ધનસુરા, તા.૨૨

હાલ લગ્નની મોસમ પુર બહારમાં ખીલી છે. લગ્ન સમારંભો અને સત્કાર સમારંભો ભભકાદાર બન્યા છે. પરંતુ કમોસમી માવઠા સાથે વરસાદ વિલન બનતા લોકોએ સાદગી ભર્યા લગ્ન કરવાની ફરજ પડી હતી. તો બીજી તરફ મંડપના ડેકોરેટરોને પણ ભારે નુકશાન થવા પામ્યું છે.

પ્રાપ્ત માહિતી અનુસાર છેલ્લા બે દિવસથી વાતાવરણમાં આવેલા પલટાને કારણે કમોસમી માવઠું પડયું હતું. શિયાળામાં બાર વર્ષ બાદ થયેલા આ માવઠાથી ખેડૂતોને પડતા ઉપર પાટુ જેવી હાલત થઈ છે. જિલ્લામાં ચોમાસુ ખેતી નિષ્ફળ ગઈ હતી જેથી ખેડૂતોને રવિ પાકની આશા બંધાઈ હતી ત્યારે કુદરત જાણે રૂઠી હોય તેમ શિયાળુ પાકમાં પણ ભારે નુકશાન થયું છે અને જીરૂ, વરિયાળી, કપાસ અને ઘઉં જેવા પાકો સાવ નિષ્ફળ ગયા છે. આથી ખેડૂતો ભારે મુશ્કેલીમાં મુકાઈ ગયા છે અને સરકારની સહાયની રાહ જોઈ રહ્યા છે.

મહેસાણા તાલુકા પોલીસના એ.એસ.આઈ. એક હજારની લાંચ લેતા રંગે હાથ ઝડપાયા

મહેસાણા, તા.૨૨

મહેસાણા ખાતે તાલુકા પોલીસ સ્ટેશનથી પાલાવાસણા હાઈવે પોલીસ ચોકીના એક એ.એસ.આઈ.ને રૂપિયા એક હજારની લાંચ લેતાં મહેસાણા એ.સી.બી. અધિકારીઓએ ઝડપી લઈ કાયદેસરની કાર્યવાહી કરતા જિલ્લા પોલીસ બેડામાં ભારે હલચલ મચી જવા પામી છે.

વિગત એવી છે કે મહેસાણા તાલુકા પોલીસ સ્ટેશનની હાઈવે સ્થિત પાલાવાસણા પોલીસ ચોકીમાં આસીસ્ટંટ સબ ઈન્સ્પેકટર તરીકે ફરજ બજાવતા મહેન્દ્રભારથી ગોસ્વામીએ ગત તા. ૧૯મી જાન્યુઆરીના રોજ એક ટ્રક ડ્રાઈવરને નશામસ્ત હાલતમાં પકડી પાડી ટ્રક કબજે કરી હતી. જેથી મહેસાણા તાલુકાના નંદાસણા ગામના ટ્રક માલિક જીતેન્દ્રભાઈ પ્રભુદાસ પટેલે ટ્રક ચાલકને જામીન પર છોડવા તેમજ ટ્રકને મુકત કરવા એ.એસ.આઈ.નો સંપર્ક કરતાં તેમણે આ કામ પેટે બે હજારની લાંચની માગણી કરી હતી. જેથી ટ્રક માલિકે બે હાર પૈકી એક હજાર આપીને બીજા એક હજાર આપવા બે દિવસનો વાયદો કરી લાંચ અંગે મહેસાણા લાંચ રૂશ્વત વિરોધી ખાતાના અધિકારીઓનો સંપર્ક સાધ્યો હતો. આથી એ.સી.બી. અધિકારીઓએ સ્ટાફ સાથે ગઈ કાલે બપોરના સમયે લાંચનું છટકું ગોઠવ્યું હતું. જેમાં ટ્રક માલિક પાસેથી રૂપિયા એક હજારની લાંચ સ્વીકારતાં એ.એસ.આઈ. મહેન્દ્રભારથી ગોસ્વામીને એસીબી અધિકારીઓએ આબાદ ઝડપી લઈ લાંચ રૂશ્વત અધિનિયમ હેઠળ ગુનો દાખલ કરી કાયદેસરની કાર્યવાહી કરી હતી. એ.સી.બી.ની આ ટ્રેપથી પોલીસ બેડામાં ભારે ચકચાર મચી હતી.

દિન દહાડે શખ્સો ૫૦ હજાર રોકડનો થેલો આંચકી ફરાર

એક બાજુ ગુજરાત પોલીસ દિવસ-રાત પેટ્રોલિંગમાં સતર્ક છે એવો દાવો કરે છે ત્યારે બીજી બાજુ લૂંટ કરતી બાઈકર્સ ગેંગની ટોળકી પોલીસને ખુલ્લો પડકાર ફેંકતી હોય તેમ દિનદહાડે યુવકના હાથમાંથી બાઈકર્સ લૂંટારૂઓ રોકડ રકમ ભરેલી થેલી ઝૂંટવીને ફરાર થઈ ગયા હોવાનો બનાવ ઓઢવ વિસ્તારમાં બનાવ પામ્યો છે. ઓઢવ વિસ્તારના ખોડીયારનગર પાસેના ઔસંબા સોસાયટીમાં રહેતા નવલસિંહ ઝાલા આજે બપોરે સોનીની ચાલી પાસે આવેલ બેંક ઓફ બરોડામાંથી રૂા.૫૦ હજાર રોકડ ઉપાડીને ઘરે જઈ રહ્યા હતા. તે દરમ્યાન અજાણ્યા બાઈક પર સવાર બે શખ્સોએ નવલસિંહનો પીછો કરી ખોડીયારનગર ચાર રસ્તા પાસે રીક્ષામાંથી ઉતરતા હતા. અજાણ્યા બાઈક સવારો નવલસિંહ પાસે રહેલી ૫૦હજાર ભરેલ રોકડ લઈ ગણતરીની મિનિટોમાં જ ફરાર થઈ ગયા હતા.

મેમનગર વિસ્તારમાં યુવતિની છેડતી કરનાર શખ્સને ટોળાએ ફટકાર્યો

શહેરના મેમનગર વિસ્તારમાં સ્કુટર પર પસાર થઈ રહેલી યુવતિને આંતરીને શારિરીક અડપલા કરનાર યુવાનની ટોળાએ ધુલાઈ કર્યા બાદ પોલીસને સોંપી દીધો હતો. હાલ આ મામલાની ઘાટલોડિયા પોલીસ વધુ તપાસ કરી રહી છે. સુત્રો દ્વારા મળતી વિગત અનુસાર, આજે બપોરે સંજના નામની યુવતિ મેમનગર વિસ્તારમાં આવેલ સન એન્ડ સ્ટેપ પાસેથી સ્કુટર પર પસાર થઈ રહી હતી. ત્યારે આરોપી મહોમ્મદ પરવેઝ અહેમદ અંસારીએ પસાર થઈ રહેલી સંજના સાથે એકાએક શારિરીક ચેડા કર્યા હતા.

સિદ્ધપુર તાલુકામાં જીવનલક્ષી સાહિત્ય વિશે પરિસંવાદનું આયોજન

સિદ્ધપુર, તા. ૨૨

ગુજરાત સાહિત્ય અકાદમી અને મંગલ જીવન ટ્રસ્ટના સંયુક્ત ઉપક્રમે જીવનલક્ષી સાહિત્ય વિશે એક પરિસંવાદનું આયોજન કરવામાં આવ્યું છે. આ પરિસંવાદ તા. ૮મી ફેબ્રુઆરીથી તા. ૯મી ફેબ્રુઆરી દરમ્યાન સિદ્ધપુર તાલુકાના કાકોશી રોડ પર સેદ્રાણા ખાતે આવેલ મંગલ જીવન ટ્રસ્ટ ખાતે સવારે ૧૦.૩૦ થી ૫.૩૦ વાગ્યા દરમ્યાન યોજાશે.

જીવનલક્ષી સાહિત્ય વિશેના આ પરિસંવાદમાં તા. ૮મી ફેબ્રુઆરી શનિવારે સવારે પહેલી બેઠકમાં ઉદ્‌ઘાટન સમારોહ યોજાશે જેમાં મુખ્ય મહેમાન પદે હર્ષદભાઈ ત્રિવેદી, પ્રમુખ પદે રજનીકુમાર પંડ્યા, સ્વાગત પ્રમુખ પદે અશોકભાઈ પટેલ તેમજ અતિથિ વિશેષ તરીકે જાણીતા સાહિત્યકાર ડૉ. કેશુભાઈ પટેલ, કાન્તિભાઈ પટેલ અને લક્ષ્મણભાઈ પટેલ ઉપસ્થિત રહેશે. ઉદ્‌ઘાટન બાદ બીજી બેઠકમાં 'ઉમાશંકરની કવિતામાં જીવન લક્ષિતા' વિષય પર અયક્ષપદેથી ઘનશ્યામભાઈ ગઢવી તેમનું વ્યક્તવ્ય આપશે. ત્યારબાદ 'પન્નાલાલની કથા સૃષ્ટિમાં જીવન લક્ષિતા' વિષય પર ડૉ. પ્રકાશ પંડ્યા તેમના વિચારો રજૂ કરશે.

આ દિવસે ત્રીજી બેઠકમાં ડૉ. કેશુભાઈ પટેલની નવલકથાઓમાં જીવનલક્ષિતા વિષય પર ડૉ. કનૈયાલાલ બારોટ તેમના વિચારો રજૂ કરશે. જ્યારે ડૉ. દવે યોગીના સાહિત્યમાં જીવનલક્ષિતા વિષય પર તુલસીભાઈ પટેલ તેમનું વ્યક્તવ્ય આપશે. તા. ૯મી ફેબ્રુઆરી રવિવારે મોહનલાલ પટેલની નવી પ્રગટ થયેલ આત્મકથા 'ટાઈમ કેપ્સુલ' માં પ્રગટ થતી જીવનલક્ષિતા વિષય પર ડૉ. પ્રેમજી પટેલ તેમજ ઈજ્જતકુમાર ત્રિવેદીની લઘુકથાઓમાં પ્રગટ થતી જીવનલક્ષિતા વિષય પર માય ડીયર જયુ તેમનું વ્યક્તવ્ય આપશે.

આ કાર્યક્રમમાં ઉપસ્થિત રહેવા રસિક નાગરિકોને મંગલજીવન ટ્રસ્ટ વતી મેનેજીંગ ટ્રસ્ટી ડૉ. દેવચંદભાઈ યોગી અને ગુજરાત સાહિત્ય અકાદમી વતી મહામાત્ર હર્ષદ ત્રિવેદી દ્વારા આમંત્રણ આપવામાં આવેલ છે.

શબ્દાવલી - ૫૨૯૫

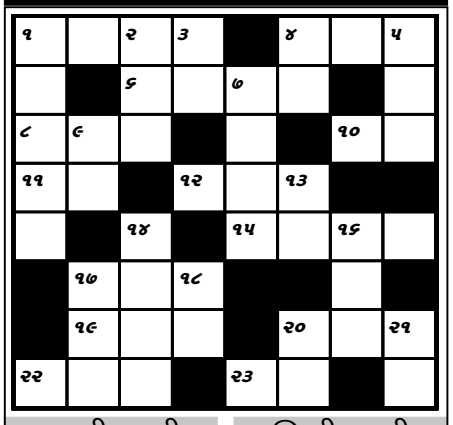

આડી ચાવી

૧. પરોઢિયું, પ્રભાત (૪)
૪. મેથીપાક, મારવું તે (૩)
૬. મીઠા અવાજવાળું સુંદર પક્ષી (૪)
૮. મડદાપેટી, જનાજો (૩)
૧૦. ઓરડો, કક્ષ (૨)
૧૧. હિંસક પ્રાણી (૨)
૧૨. ફજેતી, બદનામી (૩)
૧૫. લાગો, માસિક પગાર કે વેતન(૪)
૧૭. પાયરી, પોસ્ટ (૩)
૧૯. પહેરવેશ (૩)
૨૦. ખેતરની અંદર રખાતો માણસ જેવો આકાર (૩)
૨૨. કપડાનો ગળા માટેનો સીવણનો ભાગ (૩)
૨૩. ભવિષ્ય (૨)

ઊભી ચાવી

૧. મિલનસાર (૫)
૨. સાબિતી, પુરાવા (૩)
૩. તમામ, એકંદર (૨)
૪. લપાટ, લપડાક (૨)
૫. આવક, ફાયદો (૩)
૭. પાયાનું, મૂળનું (૪)
૯. દળેલી ખાંડ (૨)
૧૩. ક્રિકેટની રમતનો ઘોડ કે રનના આંકનો સરવાળો (૨)
૧૪. ઠાકોર, રાજસભા-કચેરી(૪)
૧૬. મા-જનની (૩)
૧૭. તર્ક, ચર્ચા, વાદ-વિવાદ(૩)
૧૮. જોમ, જોર (૨)
૨૦. ઉપાય, કુંચી (૨)
૨૧. ડ્રેસમાં સુશોભન માટે તૈયાર ભરતકામવાળુ ગળુ (૨)

શબ્દાવલી ૫૨૯૪ના જવાબ

આડી ચાવી :- (૧) ટંટોફિસાદ (૪) ખાસ (૬) ડેક (૭) દંતાળી (૮) સોપાન (૧૦) બટાકા (૧૧) હીત (૧૩) રંગત (૧૫) મુક (૧૭) ગજ (૧૯) રાજન (૨૦) મંદગામી (૨૨) ચળવળ (૨૩) તદ્દન

ઊભી ચાવી :- (૧) ટંડેલ (૨) ટોક (૩) સાટાપાટ (૪) ખાતાવહી (૫) સળી (૮) સોબત (૯) નકામુ (૧૨) તખ્તનશીન (૧૩) રંગમંચ (૧૪) ગજદળ (૧૬) કરામત (૧૮) તામીળ (૨૧) ગાવ

કંપની સમાચાર

ડીએસપી બ્લેકરોક મ્યુચ્યુઅલ ફંડ રજૂ કરે છે ડીએસપીબીઆર ડાયનેમિક એસેટ એલોકેશન ફંડ ચિલ્ડ ગેપ મોડેલ પર આધારિત તેના પ્રકારની ભારતની પ્રથમ મ્યુચ્યુઅલ ફંડ યોજના

ભારતની શ્રેષ્ટ એસેટ મેનેજમેન્ટ કંપનીઝમાંથી એક એવી ડીએસપી બ્લેકરોડ ઈન્વેસ્ટમેન્ટ મેનેજર્સ પ્રા.લિ. એ આડે ડીએસપી બ્લેકરોડ ડાયનેમિક એસેટ એલોકેશન ફંડ (ડીએએએફ) લોન્ચની જાહેરાત કરી હતી. પોતાના પ્રકારની પ્રથમ એવી ઓપન એન્ડેડ ફંડની ફંડ્સ યોજના ચોક્કસ ઈક્વિટી મ્યુચ્યુઅલ ફંડસ યોજનાઓ અન ડેબ્ટ મ્યુચ્યુઅલ ફંડસ યોજનાઓમાં ગતિશીલ રીતે અસ્કયામતોની વહેંચણીનું સંચાલન કરશે, તેનો આધાર ઈકવીટી અને ડેબ્ટ બજારોમાં તુલનાત્મક મૂલ્યાંકન પર રહેશે. આ યોજનાઓ ચાવીરૂપ મૂલ્ય પ્રસ્તાવ એ છે કે તે રોકાણકારોને અસ્કયામત વહેંચણીની પરસ્પર વ્યાપકતા પુરી પાડશે. લાંબા - ગાળાનો કામગીરી ટ્રેક રેકોર્ડ ધરાવતી ડીએસપી બ્લેકરોક મ્યુચ્યુઅલ ફંડની ચોક્કસ એંડરલેઈંગ યોજનાઓમાં આ સ્કીમ રોકાણ કરશે.

ઈકવીટી અને ડેબ્ટ બજારોની તુલનાત્મક આકર્ષણકતા પર આધારિત વ્યૂહાત્મક અકસ્યામત વહેંચમી પ્રાપ્ત કરવાનો સક્રિય અભિગમ આ યોજના ધરાવે છે. પોર્ટફોલિયોનું આપોઆપ થતું પુનઃસંતુલન માત્ર વળતર માટે નહીં પણ બજારમાં મંદી હોય ત્યારે રોકાણકારોના મર્યાદિત નુકશાનનું પણ ધ્યેય ધરાવે છે. આ યોજના ચિલ્ડ ગેપ એકમના ઉપયોગ દ્વારા બજારના મૂલ્યાંકનનું આકલન કરે છે. ટૂંકમાં આ યોજના એવા રોકાણકારોને માફક આવે એવી છે જેઓ લાંબા-ગાળાની સંપત્તિ રચના ઈચ્છે છે.

ઝોડીયેક પાવર રિંગ હવે અષ્ઠતાધાતુની અંદર રાશી પાવર રિંગ મુકી છે

ઝોડીયેક પાવર રિંગની સ્મારક સ્વરૂપ સફળતા પછી, પંચધાતુથી બનાવી છે કે જે વ્યક્તિગતના સૂર્યના ચિહ્નને દર્શાવે છે, કંપનીએ હવે અષ્ઠધાતુની અંદર 'રાશી રિંગ મુકી છે કે જે તેઓની હિંદુ રાશી (તેઓના જન્મના પત્રકની અંદર ચંદ્ર રાશી) પરના આધારે વ્યક્તિગતો દ્વારા પહેરવામાં આવશે કે જે બધા જ ગ્રહો તરફથી સ્વસ્થતાને પ્રોત્સાહીત કરે છે અને તેઓની જિંદગીની અંદર સકારાત્મક બદલાવ લાવે છે.

આર્યુવેદ પ્રાચીન સમયોથી છે કે જેમાં દવાની અંદર ધાતુનો સમાવેશ કરવામાં આવે છે, જ્યારે પ્રાચીન ભારતીય લખાણો એ માનવીના શરીર પર જુદી જુદી ધાતુની અસરકારક અસરોનો પુરાવો છે. વૈદીક ભારતીય જ્યોતીષ ફળના અવલોકન મુજબ, 'અષ્ઠધાતુ'ની અંદર જુદા જુદા ૮ ધાતુઓના સંયોગથી જુદા જુદા ગ્રહોની પ્રતિકૂળ અસરોને ઘટાડવામાં મદદ કરે છે કે કેમ કે આઠ ધાતુના શુદ્ધ મિશ્રણ એ વ્યક્તિગતના જન્મ કુંડળીની અંદરના બધાજ નવ ગ્રહોને દર્શાવે છે. તેથી, તેઓનું મિશ્રણે જુદા જુદા ગ્રહોના નકારાત્મક પ્રભાવથી વ્યક્તિને રક્ષણ કરવામાં મદદ કરે છે કેમ કે તે શરીરની અંદરની ધાતુની શક્તિની કમીને પુરૂ કરીને દર્શાવે છે.

'રાશી પાવર રિંગ અષ્ઠધાતુની અંદર' તેથી વ્યક્તિગતની અંદર સંકલ્પશક્તિ, એકાગ્રતા, આત્મવિશ્વાસ અને નિરપેક્ષતા વધારે છે. દરેક ધાતુ કે જે 'રાશી પાવર રિંગ'ની અંદર વાપરવામાં આવે છે તેમાં ગ્રહોને દર્શાવવા પર નાજુક પ્રભાવ છે તેથી પહેરનારને તે એકંદરે સારા બની રહેવા, સફળતા ઉત્પાદનતા અને સમૃદ્ધિ આપે છે.

રાશી પાવર રિંગ હિન્દુ રાશી મુજબ પહેરી શકાય છે.

વર્ધીમાં ફરતી થઈ... ● અનુસંધાન છેલ્લાનું ચાલુ

કામગીરી શરૂ કરી હતી. જેમાં હાલ ચાંદખેડા, ચિલોડા, ઉનાવા, કોલવડા, પેથાપુર, વાવોલ-ઉવારસદ તથા સેક્ટર-૨૧માં કુલ ૨૬ બસો રૂટ ઉપર ચાલી રહી છે. જ્યારે નવ બસ બગડેલી હાલતમાં વિટકોસના ડેપોમાં જેમના તેમ પડી રહી છે. જેથી બસોના અભાવે નિર્ધારિત રૂટ રદ કરી વર્ધીમાં બસો મોકલી દેવાય છે. વધુમાં રોજમદાર તરીકે રખાયેલા ડ્રાયવર-કંડક્ટરો પાંચ-પાંચ વર્ષથી ફરજ બજાવી રહ્યા છે. જેમને નિયમિત ન કરાતાં અચાનક ગેરહાજરી ટાણે પણ બસ રદ થવાના દાખલા ઉભા થયા છે.

તો બીજી તરફ ટીકીટ રેકીંગ અધિકારી દિપકભાઈ ઓંધીયા મુસાફરોને ટીકીટ મેળવી લેવાની જાગૃતિ કેળવવા સતત કાર્યરત રહે છે. જેમાં વિટકોસની આવકમાં પણ વધારો થયો છે. જેમાં મુસાફરો ટીકીટથી વંચિત ન રહે તે માટે ધ્યાન દોરતા આ અધિકારી કંડક્ટરોને પણ સજાગ રહેવાનું જણાવે છે. આમ અદના કર્મચારી પોતાની ફરજ નિષ્ઠાથી કરી રહ્યા છે.

ઉપકુલપતિ પરિષદ

● અનુસંધાન પહેલાનું ચાલુ

ઉપરાંત કોન્ફરન્સમાં ઉચ્ચ શિણ કમિશનર (ટેકનીકલના) જયંતી રવિ, એઆઈયુના જનરલ સેક્રેટરી ડી.એસ. ચૌહાણ અને એઆઈયુ ના પ્રેસિડેન્ટ ડૉ. આર.બી. લાલ હાજર રહેશે.

કોન્ફરન્સના અન્ય મુદ્દાઓ જેવા કે, ઉચ્ચ શિક્ષણની સમસ્યાઓ, શિક્ષકનું શિક્ષણ અને તેના ઉપાયો ઉપર એન.સી.ટી.ઈ.ના ચેરમેન ડૉ. સંતોષ પાન્ડા તથા નીમ્સ યુનિ. મુંબઈના કુલપતિ ડૉ. કે.સી. સિંઘલ પોતાનું વક્તવ્ય આપશે. જ્યારે રોલ ઓફ રીસર્ચ વિષય પર નીમ્સ યુનિ. મુંબઈના ફાર્મસી કોલેજના ડીરેક્ટર ડૉ. પી.જી. શ્રોતિય અને સરદાર પટેલ યુનિ.ના કુલપતિ ડૉ. હરીશ પાઢ પોતાના વિચારો રજુ કરશે. તા. ૨૪ જાન્યુઆરીએ રોલ ઓફ ડીસ્ટન્સ એજ્યુકેશન એન્ડ યુઝ ઓફ આઈ.સી.ટી. વિષય ઉપર જીએનઓયુના ડાયરેક્ટર ડૉ. આર.પી. સિંઘ વક્તવ્ય આપશે.

જ્યારે રોલ ઓફ સ્કીલ ડેવલપમેન્ટ ઉપર ગુજરાત નોલેજ સોસાયટીના ડૉ. મૃગેન ધોળકિયા અને એનઆઈટીટીટીઆર, ભોપાલના ડૉ. ચોકસી કોમ્યુનીટી કોલેજીસ ઉપર પોતાના વિચારો રજૂ કરશે. સાથે સાથે જ્યારે સમગ્ર દુનિયા ગ્લોબલ વિલેજ બનવા જઈ રહી છે ત્યારે જ્ઞાન અને માહિતીની સતત વિસ્તરતી જતી ક્ષિતિજ સાથે તાલ મિલાવવા શિક્ષણ ક્ષેત્રે આ પ્રકારનું આયોજન ખૂબ જ જરૂરી છે. આજના યુગમાં જ્યારે પરિવર્તનનો પવન ફૂંકાયો છે ત્યારે ઉચ્ચ શિક્ષણ ક્ષેત્રે પણ સતત સંશોધન અને તેની નીતિનું નવેસરથી ઘડતર હોવું જરૂરી છે અને સાયન્સના શિક્ષણ સાથે સોશિયલ સાયન્સને પણ ભૂલવું ન જોઈએ અને આ માટે ઉચ્ચ શિક્ષણના ઘડવૈયાઓએ મનન અને ચિંતન કરવું જરૂરી છે. જેથી વૈશ્વિક સ્તરે થતા પરિવર્તનથી વિદ્યાર્થી વાકેફ બની આત્મવિશ્વાસુ બને. એસોસીએશન ઓફ ઈન્ડિયન યુનિવર્સિટીઝની સ્થાપના દેશની તમામ યુનિવર્સિટી સાથે મળીને એક પ્લેટફોર્મ પર શિક્ષણ, સંસ્કૃતિ, રમત-ગમત તથા સંલગ્ન વિસ્તારોમાં સરકારની ભાવના કેળવે તે હેતુથી કરવામાં આવી છે.

કડી સર્વ વિશ્વ વિદ્યાલયના ડાયરેક્ટર શ્રી કાપડિયાએ સંસ્થાની પ્રગતિની પત્રકારોને વિગત આપતાં જણાવ્યું હતું કે રિસર્ચ અને ઈનોવેશન તેમજ સ્કોલરશીપ માટે વર્ષે રૂ. ૧.૫૦ કરોડ આ વિશ્વ વિદ્યાલય દ્વારા ફાળવવામાં આવે છે.

તેમણે જણાવ્યું હતું કે વિશ્વ વિદ્યાલય સામાજિક સમસ્યા કુપોષણને નાથવા માટે પેથાપુરની આંગણવાડીઓ દત્તક લીધા બાદ હવે મહેતાણામાં પણ સંસ્થા આગળ વધી રહી છે.

તંત્ર દબાણ કરે છે

● અનુસંધાન પહેલાનું ચાલુ

ગાંધીનગર તરીકેની છાપ ઉભી થાય તેવી કામગીરી કરવાના પ્રયાસો થાય તેવો આગ્રહ કર્યો હતો.

જિલ્લા વિકાસ અધિકારીશ્રી વિકટર મેકવાનના અધ્યક્ષપદે મળેલ ગર્વનીંગ બોડની આ બેઠકમાં નરેગા, ઈન્દિરા આવાસ યોજના, એ.પી.એલ. તેમજ બી.પી.એલ. પરિવારોને નિર્મળ ગુજરાત અભિયાનની સમીક્ષા કરવામાં આવી હતી.

શ્રી અમીત ચૌધરીએ નિર્મળ ગુજરાત અભિયાન અંતર્ગત સીટવાર જનસંપર્ક અભિયાન યોજવાની હિમાયત કરી હતી.

જિલ્લા વિકાસ અધિકારીશ્રીએ પણ મનરેગામાં કામની માંગણી અને ૧૦૦ દિવસ રોજગાર ન મેળવી શકયા હોય તેવી વ્યકિતઓને શોધી કામ આપવા તેમજ સમયસર મહેનતાણાનું ચુકવણું થાય તેવો આગ્રહ અધિકારીઓને કર્યો હતો.

ટચૂકડી જાહેર ખબર

એકાઉન્ટન્ટ જોઈએ છે

ગાંધી એન.પી.+માં વિહાન પ્રોજેક્ટ અંતર્ગત ચાલતા કેર એન્ડ સપોર્ટ સેન્ટરમાં એકાઉન્ટન્ટ જોઈએ છે. ઈચ્છુક ઉમેદવારે નીચેના સરનામે બાયોડેટા કુરીયર અતવા ઈમેલ કરવા.

સરનામું
કેર એન્ડ સપોર્ટ સેન્ટર
પ્લોટ નં. ૮૭૮/૧, સેક્ટર-૬સી, ગાંધીનગર - ૩૮૨૦૦૬
કોન્ટેક્ટ નં.
૯૫૭૪૩૬૦૦૧૧
Email :
gandhinagar_gsnpplys@yah