રાજ્યના ૧૫ શિક્ષણ અધિકારીઓને વર્ગ-૧માં બઢતી અપાઈ

શિક્ષણ સેવા સંવર્ગ-૨ના અધિકારીઓને વર્ગ-૧માં બઢતી આપતાં હૂકમો કરવામાં આવ્યા છે.

નામ	હાલની જગ્યા	બઢતીની જગ્યા
એમ.એન. પટેલ	શિક્ષણ નિરીક્ષક જિ.સિ.અ. કચેરી અમદાવાદ	જિલ્લા શિક્ષણ અધિકારી કચ્છ-ભૂજ
એ.એસ. પટેલ	આચાર્ય, સરકારી માધ્યમિક શાળા દેવસર નખત્રાણા-કચ્છ	જિલ્લા પ્રાથમિક શિક્ષણ અધિકારી નર્મદા
જે. જી. પંડ્યા	મ. સચિવ ગુ.મા. શિ.બોર્ડ ગાંધીનગર	જિલ્લા શિ. અધિકારી સુરેન્દ્રનગર
એન.એમ. રાઠોડ	શાસનાધિકારી ગાંધીનગર	જિલ્લા પ્રા. શિ. અધિકારી કચ્છ-ભૂજ
એન.એમ. મહેતા	શિક્ષણ નિરીક્ષક જિ.શિ.અ. કચેરી વડોદરા	પરીક્ષા સચિવ ગુ.મા.શિક્ષણ બોર્ડ, વડોદરા
જે.જી. પાઠક	આચાર્ય, સ.મા.શા. કુતિયાણા પોરબંદર	જિલ્લા પ્રા.શિક્ષણ અધિકારી અમરેલી
ડૉ.એડી.બડગુજર	મદદનીશ સચિવ ગુ.મા. શિ. બોર્ડ, વડોદરા	જિલ્લા પ્રા. શિ. અધિકારી સુરત
કે. જે. રાવલ	ના. જિ. પ્રા. શિ. અધિકારી મહેસાણા	જિલ્લા શિ. અધિકારી નવસારી
ડી. એમ. ચૌહાણ	ના. જિ.પ્રા. શિ. અધિકારી ડાંગ	જિલ્લા શિ. અધિકારી તાપી
જી.ડી. પટેલ	રાજ્ય શારીરિક શિક્ષણ નિ. ગાંધીનગર	જિ.પ્રા.શિ. અધિકારી ભાવનગર
આર.એચ. જુણકીયા	શિક્ષણ નિરીક્ષક મહેસાણા	જિલ્લા શિ. અધિકારી જૂનાગઢ
જે.યુ. પરમાર	ના.જિ. પ્રા. શિ. અધિકારી સુરત	જિલ્લા પ્રા.શિ.અધિકારી વડોદરા
એન.જી. વ્યાસ	વિષય નિષ્ણાંત ગુ.મા.ઉ.મા.શિ. બોર્ડ, ગાંધીનગર	જિલ્લા પ્રા. શિ. અધિકારી આણંદ
સી.વી. હિરપરા	આચાર્ય સરકારી મા. શાળા, ચોરવાડ	જિલ્લા પ્રા.શિ. અધિકારી વલસાડ
એમ.એમ. ઉપાધ્યાય	શિક્ષણ નિરીક્ષક અમરેલી	જિલ્લા શિ. અધિકારી ભરૂચ

સેકટર-૨૪ની ટેલિફોન કોલોનીમાં નજીવી બાબતે તકરાર થતા એટ્રોસીટીની ફરિયાદ

ગાંધીનગર, તા.૧૭

ગાંધીનગરના સેકટર-૨૪માં આવેલ ટેલિફોન કોલોનીમાં રહેતા બે પડોશીઓ વચ્ચે નજીવી બાબતે તકરાર થતા આ અંગે એક પરિવારે સેકટર-૨૧ પોલીસ મથકમાં એટ્રોસીટીની ફરિયાદ આપતા પોલીસે ગુનો નોંધી આ મામલે વધુ તપાસ હાથ ધરી છે.

પોલીસ સૂત્રો પાસેથી મળેલી માહિતી મુજબ સેકટર-૨૪માં આવેલી ટેલિફોન કોલોનીમાં રહેતા અને સેકટર-૧૭બી.એસ.એન.એલ.માં પટાવાળા તરીકે ફરજ બજાવતા કાળુજી ઠકોર અને સચિવાલયમાં નાણાં ખાતામાં નોકરી કરતા અને કાળુજી ઠાકોર અને સચિવાલયમાં નાણા ખાતામાં નોકરી કરતા અને કાળુજીના પડોશી અરવિંદભાઈ પરસોત્તમ પરમાર વચ્ચે વાળનો ગુચ્છો નીચે નાખવા બાબતે ભારે તકરાર થઈ હતી અને પરિવારો વચ્ચે મારામારી દેશ્યો સર્જાયા હતા. બાદમાં કાળુજી ઠાકોરે અરવિંદભાઈ પરમારને જાતિ વિષયક ટીપ્પણી કરી જાનથી મારી નાખવાની ધમકીઓ આપતા અરવિંદભાઈએ આ મામલે સેકટર-૨૧ પોલીસ મથકે એટ્રોસીટીની ફરિયાદ નોંધાવી હતી અને પોલીસે ફરિયાદ દાખલ કરી આગળની કાર્યવાહી હાથ ધરી છે.

શબ્દાવલી - ૪૭૯૧

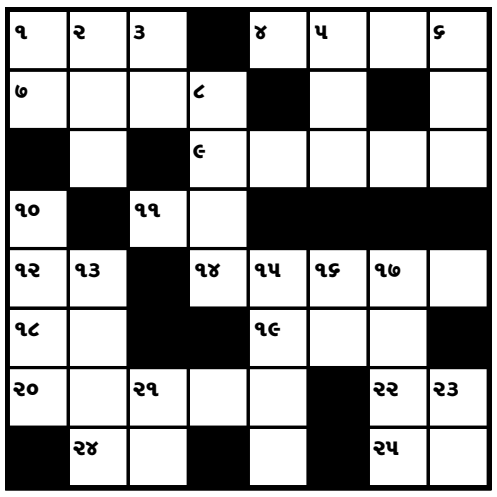

આડી ચાવી

૧. અંદર (૩)
૪. બીજાની બુધ્ધિ પર (ચાલવું) (૪)
૭. પાણીચું, ... કરવું (૪)
૯. રઝળવું તે, રઝળપટ્ટી (૫)
૧૧. પરવા, ફિકર (૨)
૧૨. ગરબા, ડાંડીયા... (૨)
૧૪. વ્યવસ્થિત આયોજન સાથે (૫)
૧૮. પાણી, નીર (૨)
૧૯. ઈન્દ્ર દેવના રથનો સારથી (૩)
૨૦. વડોદરાના રાજવી પરિવાર સાથે સંબંધ ધરાવતા... ગાયકવાડ (૫)
૨૨. રમતમાં વારો આવે તે (૨)
૨૪. આવી બનવું, ... થવો (૨)
૨૫. હાથથી આંગળીઓની શોભા વધારતો ભાગ (૨)

ઊભી ચાવી

૧. બીકણ (૨)
૨. આરસ પહાણ કે બીજા કોઈ પથ્થર પર નામ કોતરાવી મુકે તે (૩)
૩. પ્રવાહી, ફળોનો... (૨)
૫. ખુબ રસવાળુ (૩)
૬. પ્રપંચ, કાવતરૂં (૩)
૮. લાગો, કર (૪)
૧૦. જેલવાસ (૪)
૧૩. એકદમ, સંપૂર્ણ (૪)
૧૫. મહેફીલ જમાવવી તે (૪)
૧૬. જ્ઞાતિ, જાતિ (૨)
૧૭. શહીદ થવું, ... આપવું (૪)
૨૧. શૂન્ય, મીંડુ (૨)
૨૩. ઝેર (૨)

શબ્દાવલી ૪૭૯૦ના જવાબ

આડી ચાવી :- (૧) દમન (૩) સૂર (૬) માન (૭) ચરમસીમા (૮) ભયભીત (૧૧) આબાદ (૧૩) અનસન (૧૬) હરણ કરવું (૧૭) શાસન (૧૯) નશો (૨૦) નખ (૨૧) ઓમ (૨૩) ખાવું

ઊભી ચાવી :- (૧) દમામ (૨) મન (૩) સુરભી (૪) રમત (૫) તમામ (૭) ચયન (૯) તોબા (૧૦) અસર (૧૧) આલીશાન (૧૨) દહન (૧૩) અણનમ (૧૪) નકશો (૧૫) નવુસવુ (૧૮) સખ

જાપાન ડેલિગેશનમાં એસ્સાર ગ્રુપની બાદબાકી, ૨૨મીએ પ્રવાસ શરૂ થશે

પાંચ દિવસના પ્રવાસમાં જાપાન સરકાર અને બિઝનેસ પાર્ટનરો સાથે ચર્ચા કરાશે,મોદીના પાંચ દિવસના પ્રવાસમાં પરિમલ નથવાણી જોડાશે

(વિશેષ પ્રતિનિધિ) ગાંધીનગર, તા.૧૭

ગુજરાતના મુખ્યમંત્રી બિઝનેસ પ્રતિનિધિઓનું એક ડેલિગેશન લઇને ૨૨મી જુલાઈએ જાપાનના પ્રવાસે જઈ રહ્યાં છે. આ ડેલિગેશનમાં આશ્ચર્યજનક રીતે એસ્સાર ગ્રુપની બાદબાકી કરવામાં આવી છે.

પાંચ દિવસની આ ટૂરમાં રિલાયન્સ ઇન્ડસ્ટ્રીઝના વાઇસ પ્રેસિડેન્ટ પરિમલ નથવાણી, સુઝલોન ગ્રુપના ચેરમેન તુલસી તંતી, ટોરેન્ટ ગ્રુપના ચેરમેન સુધીર મહેતા, ભારત ફોર્જના સુનિલ ચતુર્વેદી, દિલ્હી મુંબઈ ઇન્ડસ્ટ્રીયલ કોરિડોરના સીઈઓ અમિતાભ કાન્ત અને જ્યુબીલન્ટ લાઇફ સાયન્સના કો-ચેરમેન હરી ભારતીય જોડાઇ રહ્યાં છે. આ ડેલિગેશનમાં રાજ્ય સરકારના ઓફિસરો પણ છે પરંતુ હજી નામ નક્કી થયાં નથી.

આ ડેલિગેશન ટોક્યો, કોબ, ઓસાકા અને નાગોયાની મુલાકાત લશે. અદાણી ગ્રુપના ચેરમેન ગૌતમ અદાણી અને ઝાયડસ કેડિલાના ચેરમેન પંકજ પટેલ જોડાવાના છે કે નહીં તે હજી નક્કી થયું નથી. આ મુલાકાત જાપાના આમંત્રણ પછી ગોઠવવામાં આવી છે.

ગુજરાત વાયબ્રન્ટ ઇન્વેસ્ટર્સ સમિટ-૨૦૧૩ના ભાગરૂપે જાપાનનો આ પ્રવાસ ગોઠવવામાંઆવ્યોછે. આ ડેલિગેશન જાપાનના પ્રાઇમ મિનિસ્ટર, ડેપ્યુટી પ્રાઇમ મિનિસ્ટર, ટ્રેડ મિનિસ્ટર, ફોરેન અફેર્સ મિનિસ્ટર અને જાપાન એક્સટર્નલ ટ્રેડ ઓર્ગેનાઇઝેશનના (જેટ્રો)ના ઓફિસરોને મળશે.

આ પ્રવાસમાં આશ્ચર્યજનક રીતે એસ્સાર ગ્રુપની બાદબાકી થઇ છે. સરકારે આ ગ્રુપને આમંત્રણ આપ્યું નથી અથવા તો એસ્સારે ઇન્કાર કરી દીધો છે, કારણ કે ૯૧૦૦ કરોડના બાકી ટેક્સની વસૂલાત માટે રાજ્ય સરકારે એસ્સાર ગ્રુપના ત્રણ બેન્ક એકાઉન્ટ સીલ કરી દીધાં છે.

આદિવાડા ગામનાં રહેવાસીઓ રોડ અને ગટરની બાબતે હેરાન પરેશાન

વર્ષોથી બનેલો રોડ સમારકામ વગરનો અને ગટર લાઈનો ઉભરાતી હોવાની ફરિયાદ

ગાંધીનગર, તા. ૧૭

ગાંધીનગર મહાનગરપાલિકા વિસ્તારમાં સમાવિષ્ટ આદિવાડા ગામના લોકોની ફરિયાદ છે કે, છેલ્લા ઘણા વર્ષોથી આ ગામમાં રોડ બન્યો હતો જેનું આજ દિન સુધી કોઈ સમારકામ થયું નથી જેના લીધે વસાહતીઓને અવર-જવર બાબતે ખૂબજ પરેશાની ભોગવવી પડે છે અને સ્થાનિક ગટરોના ડાયામીટર નાના હોવાથી વારંવાર ગટરો ઉભરાય છે અને ગંદકી તથા રોગચાળો ફેલાય છે. ગ્રામજનો છેલ્લા ઘણા વર્ષોથી આ તકલીફ ભોગવી રહ્યા હોવાથી સૌએ આ બાબતે સત્વરે નિવારણ લાવવા તંત્રને અનુરોધ કર્યો છે.

મહાનગરપાલિકા વિસ્તારમાં સમાવિષ્ટ આદિવાડા ગામના લાકોએ ગામના રોડ બાબતે નાયબ કાર્યપાલક ઈજનેર આર.એ. પટેલને તેમજ ગટર લાઈન ઉભરાવા બાબતે પાટનગર યોજના વિભાગ નંબર-૨ના સંજય શાહને વારંવાર રજૂઆતો કરી છે. તંત્રને વારંવાર રજૂઆતો કરવા છતાં તંત્ર જાણે ઘોર નિદ્રામાં પોઢ્યું હોય તેમ બેજવાબદાર રીતે કોઈ કામગીરી કરવા સફળ બન્યુ નથી. વર્ષો પહેલા આદિવાડા ગામમાં રોડ બન્યો હતો. રોડનું સ્તર ખૂબ જ નીચું છે. ચોમાસાની શરૂઆત થતાં વરસાદનું પાણી બધું લોકોના ઘરમાં ઘુસી જવાની ફરિયાદો વારંવાર તંત્રને કરવામાં આવી છે. વરસાદી પાણીથી રસ્તો પણ બંધ થઈ જાય છે. અવર-જવરનો રસ્તો બંધ થઈ જતાં તથા રોડનું સ્તર નીચું હોવાની ફરિયાદ નાયબ કાર્યપાલકને કરવામાં આવી છે.

આદિવાડા ગામમાં ગટરલાઈન પણ ખુબ જ વર્ષો પહેલાં નંખાઈ હતી. જૂની ગટર લાઈનના ડાયામીટર ખુબ જ નાના છે. પરિણામે આદિવાડા ગામના મકવાણાવાસ, ચાવડાવાસ, દંતાણીવા, રબારીવાસ, પ્રજાપતિ વાસ અને પુરા ગામમાં ગટરના પાણી ઉભરાય છે. વારંવાર ગટર ઉભરાતી હોવાથી ગટરનું પાણી રોડ ઉપર આવી જાય છે. ખૂબ જ દુર્ગંધ અને ગંદકીને લીધે ગ્રામજનો પરેશાન થઈ ગયા છે. રોડ પર ગટરનું પાણી આવી જતાં લોકોને તેના ઉપર થઈને જવું પડે છે. નાના છોકરાઓ,વૃદ્ધો, મહિલાઓ ચોમાસામાં ત્યાંથી ચાલતા જઈ શકતા નથી. નીચો રોડ અને ગંદા પાણીનો ઉપદ્રવ થતાં આસપાસના વિસ્તારમાં ખાબોચિયા અને ગંદકીનો ચોમાસામાં વધુ ફેલાવો થાય છે. માખી-મચ્છરના ઉપદ્રવથી ટાઈફોઈડ, મેલેરિયા જેવા રોગનો શિકાર સ્થાનિકજનો વારંવાર બનતા હોવાની પણ ફરિયાદ મળવા પામી છે.

ગાંધીનગર મહાનગરપાલિકા બનતા આદીવાડા વોર્ડ નં. ૨ના કોર્પોરેટર હર્ષજીત હસમુખભાઈ પંડ્યાને સ્થાનિક રહીશોએ ગટરના ઉભરાતા પાણીની, ગંદકીની અને નીચા રોડ બાબતે ફરિયાદ કરી છે અને આ બાબતે તંત્ર જાગ્રત થાય, સઘન કામગીરી આચરે તેવી વિનંતી કરી છે.

શિવ શકિત મંદિર સે-૫/એમાં ૨૦મીથી શિવ મહિમ્નના પાઠ યોજાશે

ગાંધીનગર, તા.૧૭

શ્રી પંચમુખી મહાદેવ સેવા ચેરિટેબલ ટ્રસ્ટ, સેકટર-૫-એના શિવશકિત મંદિરમાં શ્રાવણ માસના પવિત્ર દિવસોમાં શિવ મહિમ્ન સ્ત્રોતના પાઠ કરવાનું આયોજન કરવામાં આવ્યું છે.

ગાંધીનગરના સેકટર-૫-એ ખાતેના શિવશકિત મંદિરમાં તા. ૨૦મી જુલાઈ ૨૦૧૨ને શુક્રવારથી દરરોજ સવારે ૭.૩૦ કલાકે શિવ મહિમ્ન સ્ત્રોતના પાઠ સમુહમાં યોજાશે. શ્રી પંચમુખી મહાદેવ સેવા ચરિટેબલ ટ્રસ્ટના પ્રમુખે ગાંધીનગર તથા સેકટર-૫-ના તમામ વસાહતી ભાઈ-બહેનોને પાઠમાં ભાગ લેવા ભાવભર્યું નિમંત્રણ પાઠવ્યું છે.

વડીલોને વંદન અભિનંદન

આજે જન્મદિવસ

નવીનચંદ્ર સાંકળેશ્વર દવે
(૧૯૩૭) ફોન. ૨૩૨ ૩૪૪૯૪

રમેશચંદ્ર શીવલાલ પટેલ
(૧૯૩૯) ફોન. ૨૩૨ ૨૭૭૮૫

નરેન્દ્રસિંહ વી. રાઉલજી
(૧૯૫૨) ફોન. ૨૩૨ ૨૯૭૩૩

ગાંધીનગર જિલ્લાના નવ કૌશલ્ય કેન્દ્રો ખાતે રોજગાર/સ્વરોજગારલક્ષી માર્ગદર્શન શિબિર યોજાશે

ગાંધીનગર, તા. ૧૭

જિલ્લા રોજગાર વિનિમય કચેરી, ગાંધીનગર દ્વારા જિલ્લાના ૯ કૌશલ્ય વર્ધન કેન્દ્રો ઉપર તાલીમ પામેલા તાલીમાર્થીઓ માટે રોજગાર/સ્વરોજગારલક્ષી માર્ગદર્શન શિબિર, ઔદ્યોગિક રોજગાર ભરતી મેળો અને લઘુમતિઓ માટે રજિસ્ટ્રેશન કેમ્પનું આયોજન કરવામાં આવ્યું છે.

આ શિબિર તા. ૧૮ મી જુલાઈના રોજ ગાંધીનગર તાલુકાના કોલવડા ગામના સ્વામી વિવેકાનંદ હાઈસ્કુલમાં આવેલા કૌશલ્ય કેન્દ્ર, તા. ૨૦ મી જુલાઈના રોજ કલોલ તાલુકાના છત્રાલ ગામના કૌશલ્ય વર્ધન કેન્દ્ર, તા. ૨૧ મી જુલાઈના રોજ ગાંધીનગર તાલુકાના ડભોડા ગામના કૌશલ્ય વર્ધન કેન્દ્ર, તા. ૨૪ મી જુલાઈના રોજ કલોલ તાલુકાના બોરીસણા ગામના કૌશલ્ય વર્ધન કેન્દ્ર, તા. ૨૫ મી જુલાઈના રોજ ગાંધીનગર તાલુકાના રૂપાલ ગામના કૌશલ્ય વર્ધન કેન્દ્ર, તા. ૨૭ મી જુલાઈના રોજ ગાંધીનગર તાલુકાના પેથાપુર ગામના કૌશલ્ય વર્ધન કેન્દ્ર, ૭ સોમનાથ સોસાયટી, તા. ૩૧ મી જુલાઈના રોજ ગાંધીનગર તાલુકાના ઉવારસદ ગામના કૌશલ્ય વર્ધન કેન્દ્ર,ગ્રામ પંચાયતની કચેરી ખાતે યોજાશે. માણસા તાલુકાના ચરાડા ગામના કૌશલ્ય વર્ધન કેન્દ્ર ખાતે તા. ૭ મી જુલાઈના રોજ આ શિબિર યોજાશે.

લઘુમતિ રજિસ્ટ્રેશન કેમ્પમાં પોતાના નામનું રજિસ્ટ્રેશન કરાવનાર ઉમેદવારોએ અસલ -માણ પત્રો અને ફોટોગ્રાફ સાથે રૂબરૂ ઉપસ્થિત રહેવાનું રેહશે તેવું રોજગાર અધિકારી શ્રી એસ.ઓ. અમીને અખબારી યાદીમાં જણાવ્યું છે.

સૌરાષ્ટ્ર-દક્ષિણ ગુજરાતમાં પરિસ્થિતિ ખૂબ ચિંતાજનક

અમદાવાદ, તા. ૧૭

ગુજરાતમાં મોનસૂનની સ્થિતિ નબળી દેખાઈ રહી છે. સૌરાષ્ટ્ર અને દક્ષિણ ગુજરાતમાં હાલત ચિંતાજનક બનેલી છે. સૌરાષ્ટ્રમાં પાણીની સપાટી ગયા વર્ષની સરખામણીમાં ૩૪ ટકા છે. સારા સમાચાર અને ખરાબ સમાચાર બન્ને રાજ્ય માટે જોવા મળી રહ્યા છે. સારા સમાચાર એ છે કે ગયા વર્ષની સરખામણીમાં આ વખતે બંધમાં પાણી વધારે છે. જો કે સૌરાષ્ટ્ર અને દક્ષિણ ગુજરાતમાં હાલત કફોડી બનેલી છે. ગયા વર્ષની સરખામણીમાં ૨૨૦ બંધમાં વધુ પાણી છે પરંતુ દક્ષિણ ગુજરાત અન સૌરાષ્ટ્રમાં વર્ષ ૨૦૧૦ની સરખામણીમાં તેમના બંધમાં ઓછું પાણી છે. સૌરાષ્ટ્રમાં સ્થિતિ ગંભીર બનેલી છે. અહી પાણીની સપાટી ગયા વર્ષે હતી તેની સરખામણીમાં માત્ર ૩૪ ટકા છે. દક્ષિણ ગુજરાતના બંધમાં પણ ગયા વર્ષની સરખામણીમાં ૧૬ ટકા ઓછું પાણી છે. વિશાળ સરદાર સરોવર બંધમાં પણ વર્ષ ૨૦૧૧ની સરખામણીમાં ૧૯૫ મિલિયન ક્યુબિક મીટર ઓછુ પાણી છે. સરદાર સરોવરમાં હાલ ૫૨૬૫.૮૪ મિલિયન ક્યુબિક મીટરની સ્ટોરેજ ક્ષમતા સામે ૪૧૧૨.૪૨ મિલિયન ક્યુબિક મીટર પાણી છે. અધિકારીઓનું કહેવું છે કે ઉત્તર, પૂર્વ અને ગુજરાતના મધ્ય ભાગોમાં બંધમાં વધુ પાણી છે રાજ્યમાં એકંદરે પરિસ્થિતિ એકદમ ખરાબ નથી પરંતુ સૌરાષ્ટ્ર અને દક્ષિણ ગુજરાતમાં બંધમાં ઓછું પાણી છે. અધિકારીઓનું કહેવું છે કે દક્ષિણ ગુજરાતમાં ગયા વર્ષની સરખામણીમાં ૪૫૮ મિલિયન ક્યુબિક મીટર ઓછું પાણી છે જ્યારે સૌરાષ્ટ્રમાં ગયા વર્ષની સરખામણીમાં ૪૩૮ મિલિયન ક્યુબિક ઓછુ પાણી છે. ગયા વર્ષની સરખામણીમાં કેટલીક જગ્યાએ વધુ પાણી પણ છે. સૌરાષ્ટ્રમાં સિંચાઈ વિભાગે પાકને બચાવવા માટે બંધમાંથી પાણી છોડી દીધુ છે. અધિકારીઓનુ કહેવુ છે કે સૌરાષ્ટ્રમાં ૧૩૫ બંધમાં ૨૨૫.૭૮ મિલિયન ક્યુબિક મીટર પાણી છે પરંતુ માંગ બાદ વિભાગે એક મિલિયન ક્યુબિક મીટર પાણી જારી કર્યુ છે. હજુ સુધી ૩૦થી ૩૫ ટકા અંદાજિત મગફળીનું વાવેતર થઈ શક્યુ છે. આંકડા દર્શાવે છે કે આવનાર દિવસોમાં સ્થિતિ વણસી શકે છે.

શિક્ષણાધિકારી કક્ષાના ૧૧ અધિકારીઓની બદલી

ગાંધીનગર, તા. ૧૭

રાજ્યના શિક્ષણ વિભાગે ૧૧ જેટલા શિક્ષણાધિકારી કક્ષાના અધિકારીઓની બદલીના હૂકમો જારી કર્યા છે.

નામ	હાલની જગ્યા	બદલીની જગ્યા
એમ. કે. રાવલ	જિલ્લા શિક્ષણ અધિકારી કચ્છ ભૂજ	જિલ્લા શિક્ષણ અધિકારી અમદાવાદ
કે.એ. પટેલ	જિ. પ્રા. શિક્ષણ અધિકારી નર્મદા	જિલ્લા શિક્ષણ અધિકારી આણંદ
બી.એન. રાજગોર	જિલ્લા શિક્ષણ અધિકારી ભરૂચ	મદદનીશ નિયામક ક. શા.ની કચેરી, ગાંધીનગર
આર.કે. પટેલ	જિલ્લા પ્રાથમિક શિક્ષાધીકારી ડાંગ	પ્રાચાર્ય જિલ્લા શિ.તા.ભવન વધઈ
વી.જી. મોદી	જિલ્લા શિક્ષણ અધિકારી અમરેલી	પ્રો. ડાય.સર્વ શિક્ષા અભિયાન ગાંધીનગર
કે.એમ. જાની	જિલ્લા શિક્ષણ અધિકારી નવસારી	જિ. પ્રાથમિક શિક્ષણ અધિકારી ડાંગ
પી.એ. પંડ્યા	પરીક્ષા સચિવ, ગુ. માધ્ય. શિક્ષણ બોર્ડ, વડોદરા	જિલ્લા શિક્ષણ અધિકારી અમરેલી
ડી.આર. રાવલ	જિ. પ્રા. શિક્ષણ અધિકારી દાહોદ	પ્રાચાર્ય જિલ્લા શિ. તા. ભવન વડોદરા
બી.સી. સોલંકી	પ્રાચાર્ય જિ. શિ. તા. ભવન વડોદરા	જિલ્લા પ્રા. શિ. અધિકારી ગાંધીનગર
વી. જે. વાળંદ	પ્રોડ્યુસર જી.આઈ.ઈટી અમદાવાદ	જિલ્લા શિક્ષણ અધિકારી પંચમહાલ
આર.ડી. વણકર	પ્રાચાર્ય જિ. શિ. તા. ભવન મહેસાણા	જિલ્લા પ્રા. શિ. અધિકારી દાહોદ

વોર્ડ નં. ૬ ભાજપ મહિલા મોરચાની બેઠક યોજાઈ

ગાંધીનગર, તા. ૧૭

ગાંધીનગર મહાનગર વોર્ડ નં.- ૬ની ભાજપ મહિલા મોરચાની બેઠક રવિવારના રોજ સેકટર-૧૬ ખાતે બગીચામાં યોજાઈ ગઈ.

આ બેઠકમાં ગાંધીનગર ભાજપ મહિલા મોરચાના પ્રમુખ ભારતીબેન શુક્લ, મહામંત્રી સુમિત્રાબેન ભાવસાર, મહિલા ઉપાધ્યક્ષ જયશ્રીબેન લીમ્બાચીયા, વોર્ડના મહામંત્રી કૌશલ્યાબેન રોહિત, ખજાનચી સત્યભામા પટેલ, હાજર રહ્યા હતા. આ સાથે વોર્ડ નં.-૬ની મહિલાઓએ મોટી સંખ્યામાં હાજરી આપી હતી અને પ્રમુખશ્રીએ આગામી ચૂંટણીમાં સાથે રહી કામગીરી કરવા માટે જરૂરી સુચન પણ કર્યા હતા. આ સાથે ભાજપના મંત્રી કનુભાઈ દેસાઈ વોર્ડ પ્રમુખ મફતભાઈ દેસાઈ પણ હાજર રહ્યા હતા.

સમાચાર ઝલક

- **ડીસા સહિત જિલ્લામાં વાયરલ જન્ય બિમારીઓનો ઉપદ્રવ.**
- **સરકારની કરામત, ભાવસપાટી ઊંચી પણ ફૂગાવો નીચે આવ્યો.**
- **ચાલુ વર્ષે ચોમાસું નબળું રહેવાનાં સંકેત : શરદ પવાર.**
- **શિવસેનાના કાર્યકારી પ્રમુખશ્રી ઉધ્ધવ ઠાકરેને એન્જિયોગ્રાફી કરવામાં આવી, હોસ્પિટલમાં રજા આપી.**
- **ઇજિપ્તમાં હિલેરી ક્લિન્ટનનાં કાફલાં ઉપર ટામેટાં અને સડેલાં ઇંડા ફેંકાયાં.**
- **અમરનાથ યાત્રામાં મોટી સંખ્યામાં યાત્રિકોનાં મોતથી સુપ્રિમ લાલઘૂમ, રાજ્ય-કેન્દ્ર સરકારનો ખુલાસો માંગ્યો.**
- **સ્પાઇડરમેન, એગ્રી બર્ડ સહિતની રાખડીઓની 3,000 વેરાયટી બજારમાં આવી.**
- **અલંગ શિપયાર્ડ 'ડી' કંપનીનો અડ્ડો : સંરક્ષણ મંત્રાલયનો અહેવાલ.**
- **અજમેર શરીફની મુલાકાત વખતે પાકિસ્તાનનાં પ્રમુખ ઝરદારીએ દાનની જાહેરાત કરી હતી, પરંતુ દાન હજુ મળ્યું નથી.**
- **દેશમાં ખાપ પંચાયત ગેરકાયદેસર છે : સુપ્રિમનો સ્પષ્ટ અહેવાલ.**
- **કરાંચીમાં વ્યાપક હિંસાનો દૌર : ૧૮ થી વધુનાં મોત.**
- **જૂનાગઢ એચ.આઇ.વી.કાંડની તપાસ સામે ગુજરાત સરકાર સુપ્રિમમાં જશે.**
- **ગુજરાતમાં મિલ્કતના વિવાદમાં સાલ ૨૦૧૧માં ૧૮૬ થી વધુ ક્રૂર હત્યાઓ.**
- **માથે મેલું ઉપાડવાના પ્રશ્ન અંગે વડાપ્રધાનને મળતાં આમીરખાન.**
- **રેલ્વેના નસીબ ખુલ્યા, વિમાન ભાડા વધતા, મુસાફરો ટ્રેન પસંદ કરવા લાગ્યાં.**
- **તીરૂપતિ બાલાજી મંદિર પર ભૂસ્ખલનનો ખતરો.**
- **તા. ૨૫-૨૬મી જુલાઇએ દેશવ્યાપી બેંકો હડતાલ પર જશે.**
- **'જોરો કા જટલા ધીરે સે' ડિઝલમાં દર મહિને ભાવ વધારવાનો વ્યૂહ.**
- **'ગુજરાત ગાર્ડીયન' અખબારનું સૂરતમાંથી મુખ્યમંત્રી શ્રી નરેન્દ્રભાઇ મોદીએ લોકાર્પણ કર્યું.**