કલોલમાં મૂશળધાર વરસાદથી ત્રણ મકાનોની દિવાલો ધરાશાયી

રાત્રે ત્રણ ઇંચ વરસાદ ખાબક્યા બાદ આખો દિવસ વરસાદ ઝરમર વરસ્યો

(તસવીર : વિપુલ ચૌહાણ, કલોલ)

કલોલ, તા. ૬

જિલ્લાના કલોલ તાલુકા વિસ્તારમાં ગત રાત્રીથી જ મેઘરાજાએ માઝા મૂકી દીધી છે. રાત્રી દરમિયાન કલોલમાં પડેલા ધોધમાર વરસાદથી ઠેર ઠેર પાણી ભરાઈ જવા ઉપરાંત ત્રણ ઈંચ ખાબકેલા વરસાદથી કલોલની જીઈબી સામે સ્થિત નિરાશ્રીની ચાલીમાં ત્રણ જૂના મકાનોની દિવાલો ધરાશાયી થઈ જવાની ઘટના બનવા પામી છે. સદ્નસીબે રાત્રે દિવાલ ધસી પડવાની બનેલી ઘટનામાં કોઈને ઈજાઓ થવા પામી ન હતી.

કલોલમાં મંગળવારની રાત્રે બે ઈંચથી વધુ વરસાદ પડ્યો હતો અને ત્યારબાદ દિવસ દરમિયાન માત્ર વાદળછાયું વાતાવરણ રહ્યું હતું અને સાંજથી ઝરમર - ઝરમર વરસાદ શરૂ થયો હતો. જ્યારે ગત રાત્રીએ એકાએક વિજળીના કડાકા-ભડાકા અને ગાજવીજ સાથે વરસાદ તુટી પડ્યો હતો. રાત્રી દરમિયાન પડેલો મૂશળધાર વરસાદ ત્રણ ઈંચ જેટલો નોંધાયો છે. જ્યારે દિવસ દરમિયાન પણ કાળા ડીબાંગ વાદળોથી આકાશ છવાયેલું હતું અને ઝરમર વરસાદ ચાલુ રહ્યો હતો. કલોલમાં વરસાદથી જનજીવન પ્રભાવિત જોવા મળ્યું છે. જોકે કેટલાક વિસ્તારોમાં ભરાઈ ગયેલા પાણીથી નગરજનો હાલાકી ભોગવી રહ્યા છે. રાત્રી દરમિયાન ખાબકેલા ત્રણ ઈંચ વરસાદમાં કલોલના જીઈબી પાસે આવેલી નિરાશ્રીની ચાલીમાં ત્રણ મકાનોની દિવાલો ધસી પડવાની ઘટના સર્જાતા નાસભાગ મચી જવા પામી હતી. જેમાં સફીભાઈ મિસ્ત્રીનું મકાન ઉપરાંત રામકુમાર પ્રજાપતિનું બે માળનું તથા અરવિંદભાઈ બાબુભાઈ નાયીનું પણ બે માળના મકાનની દિવાલ કડડભૂસ થઈ જવા પામી હતી.

વરસાદને લીધે કલોલમાં ઠેર ઠેર ઘૂંટણસમા પાણી ભરાયાં

કલોલ શહેરમાં ગઇકાલ રાત્રીથી જ ભારે વરસાદને કારણે ઠેર ઠેર ઘુંટણીયા પાણી ભરાઈ ગયા હતા. જેમાં શહેરનાં કેટલાંક વિસ્તારોમાં તો મધ્યરાત્રી જ પાણી ઘરમાં ઘુસી જવાંનાં કારણે કેટલીક જગ્યાએ મકાનની દિવાલ ધરાશયી થવાનાં કિસ્સા ધ્યાનમાં આવ્યાં છે.

અત્રે ઉલ્લેખનીય છે કે ભારે વરસાદનાં કારણે વર્કશોપ અને સઇજ ગામ વચ્ચેનાં રસ્તાઓ પર ઘુંટણીયા પાણી ભરાઈ ગયા હતા. જેમાં નેશનલ હાઈવે નં. ૮ અમદાવાદ - મહેસાણા રોડ સઇજ ગામનાં ઓવરબ્રિજ ઉતરતાં રસ્તા પર ભારે પાણી ભરાઈ ગયું હતું. જેમાં સર્વિસ રોડ પર વધારે પાણી ભરાઈ જવાને કારણે પસાર થતાં વાહનોનાં સાઈલેન્સરમાં પાણી ઘુસી જતાં વાહનો ઠપ્પ થઇ જવાનાં સંખ્યાબંધ કિસ્સાઓ નોંધાયા છે.

કલોલ હાઈવે પરથી દારૂનો જથ્થો ભરેલી ઈન્ડિકા પકડાઈ

કલોલ ડી.વાય.એસ.પી. સ્કવોર્ડે રૂ. ૩.૧૮ લાખનો મુદ્દામાલ જપ્ત કરી એકની ધરપકડ કરી

કલોલ, તા. ૬

કલોલ હાઈવે પરથી આજે સવારે વિદેશી દારૂનો જથ્થો ભરેલી કાર પસાર થતી હોવાની બાતમીને આધારે કલોલ ડી.વાય.એસ.પી. સ્કવોર્ડે વોચ ગોઠવીને દારૂનો જથ્થો અને બિયરના ટીન ભરેલી ઈન્ડિકા કાર ઝડપી પાડી એક શખ્સની ધરપકડ કરી લીધી છે. કલોલ ડીવાયએસપી સ્કવોર્ડે રૂ. ૩.૧૮ લાખનો મુદ્દામાલ જપ્ત કરીને દારૂનો જથ્થો ક્યાંથી લવાતો હતો અને ક્યા લઈ જવાનો હતો તે તમામ પાસાઓની તપાસ શરૂ કરી છે.

મળતી માહિતી મુજબ બાતમીને આધારે કલોલ ડીવાયએસપી ઉષા રાડાની સ્કવોર્ડના ધર્મેન્દ્રસિંહ, નાગજીભાઈ સહિતના માણસોએ આજે સવારે વોચ ગોઠવીને કલોલ હાઈવે પરથી પસાર થઈ રહેલી ઈન્ડિકા કાર નં. જીજે-૯-કે.જી.-૬૦૩૭ને ગુડુકૂળ ત્રણ રસ્તા પાસેથી ઝડપી પાડીને તપાસ કરતા તેમાંથી ૫૭ નંગ વિદેશી દારૂની બોટલ તથા બિયરનો જથ્થો મળીને રૂ. ૧૮,૧૭૦નો દારૂ ગાડીમાંથી મળી આવ્યો હતો. કલોલ ડીવાયએસપી સ્કવોર્ડે દારૂ સહિત રૂ. ૩.૧૮ લાખનો મુદ્દામાલ જપ્ત કરીને કોલવડાના નરેશ રઈજીભાઈ રાવળની ધરપકડ કરી કાયદેસરની કાર્યવાહી શરૂ કરી છે.

સ્કૂટર પર દારૂની હેરાફેરી કરતો શખ્સ ઝડપાયો

ગાંધીનગર નજીક મોટી ભોંયણ વિસ્તારમાંથી સ્કૂટર પર દારૂની હેરાફેરી કરતાં શખ્સ કરશનજી શનાજી ઠાકોરની કલોલ તાલુકા પોલીસે બાતમીને આધારે ધરપકડ કરી લીધી છે. તેની પાસેથી એક બોટલ અને ત્રણ નંગ બિયરના ટીન પણ મળી આવતા પોલીસે જપ્તી કરીને કાયદેસરની કાર્યવાહી આરંભી છે.

દક્ષિણ ગુજરાત અને સૌરાષ્ટ્રમાં સાર્વત્રિક વરસાદ

૧૨૭ તાલુકામાં નોંધપાત્ર વરસાદ પડ્યો : મોરવાહડફમાં આઠ ઈંચ : ઝાલોદમાં પાંચ અને બાયડ, કડાણા, દાહોદ, લીમખેડા, પારડીમાં ચાર ઈંચથી વધુ વરસાદ

ગોધરાના બાબરા ગામે વીજળી પડતા ૬ લોકો દાજી પણ ગયા

ગાંધીનગર, તા. ૬

અધિક મહિનો ગણાતા પુરુષોત્તમ માસ -ભાદરવો ભરપૂર બન્યો હોય તેમ દક્ષિણ અને મધ્ય ગુજરાત ઉત્તર ગુજરાત અને સૌરાષ્ટ્રના કેટલાક સ્થળોએ આજે દિવસ દરમિયાન મુશળધાર વરસાદ પડયો હતો. જેમાં મહેસાણામાં અને સાબરકાંઠાના પ્રાંતિજમાં ત્રણ ઈંચ, મધ્ય ગુજરાતના બાલાસિનોરમાં આઠ ઈંચ, પંચમહાલના મોરવાહડફમાં ૧૨ ઈંચથી વધુ જામનગરના લાલપુરમાં ચાર ઈંચ, દક્ષિણ ગુજરાતના વાલોડમાં બે ઈંચ, બારડોલીમાં પણ બે ઈંચથી વધુ અને જલાલપુરમાં બે ઈંચ વરસાદ પડ્યો હતો. આ ઉપરાંત દિવસ દરમિયાન રાજ્યના મોટાભાગના વિસ્તારોમાં હળવા ઝાપટા સમયાંતરે પડી રહ્યાના વાવડ મળ્યા છે. ગુજરાત રાજ્ય સ્ટેટ ડિઝાસ્ટર મેનેજમેન્ટના સૂત્રોના જણાવ્યા પ્રમાણે રાજ્યમાં ઘણા બધા વિસ્તારોમાં ધીમી ધારે વરસાદ પડી રહ્યો છે. હવામાન વિભાગે આગામી ૪૮ કલાકમાં ભારે વરસાદની આગાહી કરી છે. ભારે વરસાદને કારણે દક્ષિણ અને મધ્ય ગુજરાતના ટ્રેન વ્યવહારને અસર થઈ હતી. મધ્ય પ્રદેશ અને રાજસ્થાનમાં ભારે વરસાદને કારણે નદીઓમાં પૂર આવતા ધરોઈ, મહીસાગર, નર્મદા નદી પરના ડેમોમાં પાણીની સપાટીમાં વધારો થયો છે. ગોધરાના બાબરા ગામમાં વીજળી પડતા ૬ જણા દાઝી જતા ગોધરાની સિવિલ હોસ્પિટલમાં ખસેડાયા છે. તથા લાલપુરના મોડપર ગામે વીજળી પડતા મહિલાનું મોત નીપજ્યું છે. ગોધરાના બખાર ગામ પાસેની ખાણમાં ૧૨ મજદૂરો ફસાતા તેમને બચાવવાની કામગીરી હાથ કરવામાં આવી છે. વડોદરા જિલ્લામાં પણ દિવસ દરમિયાન અડધાથી બે ઈંચ જેટલો વરસાદ પડ્યો છે. કડાણા ડેમ ઓવરફલો થતાં ડેમના ૮ દરવાજા ૧૩ ફૂટ અને ૧૧ દરવાજા ૧૨ ફૂટ ખોલાતા કરજણના ૧૨ ગામો, ડભોઈના ૬ ગામોઅનેશિનોર તાલુકાના ૧૩ ગામોને એલર્ટ કરાયા છે. નર્મદા પરના સરદાર સરોવર ડેમની સપાટી ૧૨૯ મીટરે પહોંચી છે. નર્મદા નદીમાં ૯૦૫૮૫૫ ક્યુસેક પાણી છોડવામાં આવી રહ્યું છે. કેવડીયા પાસે રાજપીપળાને જોડતો ગોરાપુલ નદીમાં ડૂબી ગયો છે. ઉકાઈ ડેમના ૧૬ દરવાજા ૮ ફૂટ અને ૫ દરવાજા પાંચ ફૂટ ખોલાતા તાપી નદીમાં પોણા ત્રણ લાખ ક્યુસેક પાણી છોડતા સુરતના નીચાણવાળા વિસ્તારોને એલર્ટ કરાયા છે.

રાજયના ઈમરજન્સી ઓપરેશન સેન્ટર દ્વારા મળેલા અહેવાલો મુજબ ૬.૯.૧૨ને સવારે ૭.૦૦ કલાકે પૂરા થતા ચોવીસ કલાક દરમિયાન સાબરકાંઠા જિલ્લાના બાયડમાં ૧૧૫ મીમી, પંચમહાલ જિલ્લાના કડાણામાં ૧૧૪ મીમી, દાહોદ જિલ્લાના દાહોદમાં ૧૧૨ મીમી, લીમખેડામાં ૧૧૦ મીમી અને વલસાડ જિલ્લાના પારડીમાં ૧૦૪ મીમી મળી કુલ પાંચ તાલુકાઓમાં ચારથી વધુ વરસાદ વરસ્યો છે. સિદ્ધપુર તાલુકામાં ૭૪ મીમી, પ્રાંતિજમાં ૯૫ મીમી, વ્યારામાં ૭૯ મીમી, વાલોડમાં ૮૧ મીમી, ચોર્યાસીમાં ૭૭ મીમી, પલસાણામાં ૭૩ મીમી, ચીખલીમાં ૮૫ મીમી, વલસાડમાં ૭૭ મીમી, વિજાપુરમાં ૮૪ મીમી, કલોલમાં ૭૨ મીમી, દ્વારકામાં ૭૩ મીમી, જૂનાગઢમાં ૮૨ મીમી મળી કુલ ૧૨ તાલુકાઓમાં ત્રણ ઈંચથી વધુ વરસાદ અને ડીસામાં ૬૨ મીમી, કાંકરેજમાં ૫૫ મીમી, પાલનપુરમાં ૬૨ મીમી, સતલાસણામાં ૫૧ મીમી, તલોદમાં ૫૩ મીમી, સંતરામપુરમાં ૪૮ મીમી, ફતેપુરમાં ૫૦ મીમી, ફ્રાંગધ્રામાં ૫૮ મીમી, ફ્રોલમાં ૬૧ મીમી, ખંભાળીયામાં ૬૨, ભેંસાણમાં ૫૮ મીમી, વીસાવદરમાં ૬૦ મીમી, ઉચ્છલમાં ૬૨ મીમી, બારડોલીમાં ૫૦ મીમી, સુરત શહેરમાં ૫૭ મીમી, ગણદેવીમાં ૫૮ મીમી, ધરમપુરમાં ૬૪ મીમી અને કપરાડામાં ૬૧ મીમી મળી કુલ ૨૦ તાલુકાઓમાં બે ઈંચથી વધુ વરસાદ વરસ્યાના અહેવાલો છે.

જાહેર ખબર

ગાંધીનગર જિલ્લામાં આવેલી સચિવાલય સહિતની રાજ્ય સરકારની (મુદ્રણાલય નિયામક, સરકારી છાપકામ અને સ્ટેશનરી તથા તેમના તાબાની કચેરીઓ સિવાય) તમામ કચેરીઓમાંથી નીકલથી અ, બ અને ક વર્ગની પસ્તી વર્ષ ૨૦૧૨ના વર્ષની ઉપાડવા માટે તા. ૧-૧૦-૨૦૧૨ થી તા. ૩૦-૯-૨૦૧૩ સુધીના સમયગાળા માટેનો) કોન્ટ્રાક્ટ આપવાનો થતો હોઈ આ ઈજારો રાખવા ઈચ્છા ધરાવતા ઈસમો તરફથી સીલબંધ કવરમાં રજી. પો.એ.ડી.થી અથવા રૂબરૂ ટેન્ડરો મંગાવવામાં આવે છે.

કોરા ટેન્ડર ફોર્મ તથા ટેન્ડરની શરતો રૂ. ૧૦૦/- (અંકે રૂપિયા સો પુરા) ''૦૦૭૫'' પરચુરણ સામાન્ય સેવાઓ'' એ સદરે સરકારી તિજોરીમાં જમા કરાવી અસલ ચલણ અત્રેની કચેરીમાં રજૂ કર્યેથી જાહેરાતની તારીખથી કામકાજના દિવસો દરમિયાન તા. ૧૨-૯-૨૦૧૨ સુધી ૧૧.૦૦ થી ૧૫.૦૦ કલાક સુધી મળી શકશે.

ખરીદ કિંમત દર્શાવતું ઠરાવેલ નમૂનાનું તમામ જરૂરી વિગતો ભરી સહી કરેલ ટેન્ડર ફોર્મ (ભાવપત્રક) રૂ. ૨,૦૦૦/- (અંકે રૂપિયા બે હજાર પુરા) અર્નેસ્ટમની તરીકે દરેક શ્રેણીવાર અલગ અલગ ડીપોઝીટ '૮૪૪૩' સીવીલ ડીપોઝીટ રેવન્યુ ડીપોઝીટ'' સદરે જમા કરાવી અસલ ચલણ સાથે સીલબંધ કવરના મથાળે લાલશાહીથી ''રદી કાગળના ભાવ પત્રક'' એમ મોટા અક્ષરે લખી અત્રેની કચેરીને કામકાજના દિવસો દરમિયાન મોડામાં મોડા તા. ૧૭-૯-૨૦૧૨ના રોજ ૧૭.૦૦ કલાક સુધીમાં ચીટનીશ ટુ કલેક્ટર, કલેક્ટર કચેરી, ગાંધીનગરને રજી. પો.એ.ડી.થી અથવા રૂબરૂમાં મળે તે રીતે રજૂ કરવાના રહેશે. મળેલ તમામ ટેન્ડર ફોર્મમાં સીલબંધ કવરો તા. ૧૮-૯-૨૦૧૨ના રોજ ૧૭-૧૫ કલાકે નિવાસી અધિક કલેક્ટરશ્રી તથા અન્ય અધિકારીશ્રીઓની રૂબરૂમાં તેમજ હાજર રહેલ હિત સંબંધ ધરાવતા ઈસમોની હાજરીમાં ખોલવામાં આવશે. જેની સંબંધકર્તાઓએ નોંધ લેવી.

તા. ૫-૯-૨૦૧૨ — સહી/-
સ્થળ : ગાંધીનગર — (પી સ્વરૂપ)
માહિતી/૧૩૦૯/૧૨-૧૩ — કલેક્ટર, ગાંધીનગર

શબ્દાવલી - ૪૮૩૬

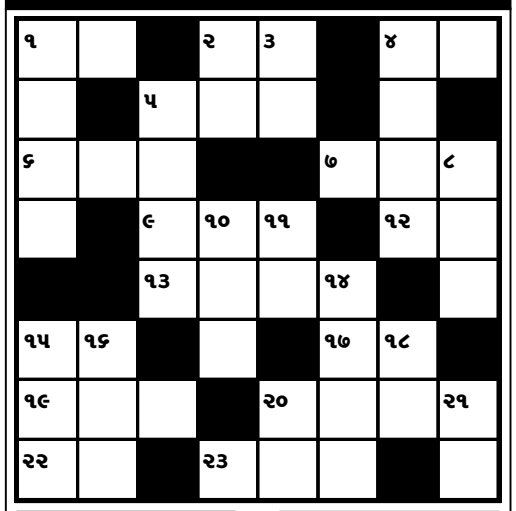

આડી ચાવી

૧. ઘડાયેલું, પાકું (૨)
૨. પપ્પા, ડૅડી (૨)
૪. પક્ષીઓને નખાતા દાણા (૨)
૫. તવાયક, વેશ્યા (૩)
૬. એક શાક (૩)
૭. પતર વેલીયા (૩)
૯. બટેકા, કેળા વગેરેની ચીપ્સ (૩)
૧૨. દર્દ, બિમારી (૨)
૧૩. માણસાઈ (૪)
૧૫. હિંમત, તાકાત (૨)
૧૭. એક માપ, ઊંચાઈ (૨)
૧૯. સૂર્યના તેજની રેખા (૩)
૨૦. ખુબ, પુષ્કળ (૪)
૨૨. રૂંવાડા (૨)
૨૩. પાયો, મકાનનો (૩)

ઊભી ચાવી

૧. સમારકામ, મરમ્મત (૪)
૨. જળ, નીર (૨)
૩. કાચા નહિ પણ.... (૨)
૪. પરબડી, પંખીઓને દાણા નાંખવાની ખાસ જગ્યા (૪)
૫. યુનિફોર્મ (૪)
૮. ભેંકડો, મોટે મોટેથી રડવું તે (૩)
૧૦. છૂ થઈ જવું, ભાગી જવું (૩)
૧૧. નકામું, ફાલતું (૨)
૧૪. ઝગડો, ટંટો (૪)
૧૫. ઘોંઘાટ, અવાજ (૩)
૧૬. પોચું, ફૂણું (૩)
૧૮. ઔષધી (૨)
૨૦. ઢોરને અપાતું ઘાસ (૨)
૨૧. છુટ્ટી, હોલીડે (૨)

શબ્દાવલી ૪૮૩૫ના જવાબ

આડી ચાવી :- (૧) તિસમારખાં (૩) વાદી (૫) ટકટક (૭) ડરપોક (૧૦) ટકોરો (૧૧) મડ (૧૨) માણકી (૧૩) મનન (૧૬) તાસક (૧૭) સાથીદાર (૧૯) લીકેજ (૨૧) દવા (૨૨) ફર્જ (૨૩) કણકી

ઊભી ચાવી :- (૧) તિકડમ (૨) ખાટ (૩) વાટકો (૪) દીકરો (૬) કટકી (૮) રડસમ (૯) કમાન (૧૪) નકલી (૧૫) દરવાન (૧૬) તારીફ (૧૭) સાજણ (૧૮) દાદ (૨૦) કેક

સુરતમાં પૂરનો ખતરો : તંત્ર દ્વારા તમામ પગલાં લેવાયાં

સુરત, તા. ૬

હાલમાં ભારે વરસાદનાં કારણે સુરતમાં પુરનું સંકટ ઉભું થઈ ગયું છે. તાપી નદીનાં આસપાસનાં વિસ્તારોમાં પણ ભારે વરસાદ થયો છે. મધ્યપ્રદેશ અને મહારાષ્ટ્રમાં ભારે વરસાદ થયા બાદ ઉકાઈમાંથી વધુ પાણી છોડવામાં આવ્યું છે. મહારાષ્ટ્રમાં ભારે વરસાદનાં લીધે હાલત કફોડી બનેલી છે. તિસ્કામાં ૧૩૩ મીમી જેટલો વરસાદ થયો છે. બંધનાં સત્તાવાળાઓ દ્વારા ૧.૭૫ લાખ ક્યુસેક પાણી છોડવાની શરૂઆત કરી દીધી છે.

આ પ્રવાહ વધારીને ૨.૫ લાખ ક્યુસેક કરવાની યોજનાં છે. સુરત શહેરનાં ઘણાં નીચાણવાળા વિસ્તારોમાં હાલમાં વરસાદ પણ થયો છે. નાગરિક સત્તાવાળાઓ દ્વારા સાવચેતીનાં તમામ પગલા લેવામાં આવી રહ્યા છે. સુરત જિલ્લામાં ઘણાં સ્થળો અને નદીનાં આસપાસનાં વિસ્તારોમાં ભારે વરસાદ થઈ રહ્યો છે. જેથી આગામી ત્રણ દિવસ માટે ૨.૫ લાખ ક્યુસેક પાણી છોડવા બંધનાં સત્તાવાળાઓને કહેવાનો નિર્ણય મ્યુનિસિપલ કમિશ્નર એમકે દાસે કર્યો છે. ૨.૫ લાખ ક્યુસેકથી વધારે પાણી છોડવાથી ઘણાં નીચાણવાળા વિસ્તારોમાં પાણી પહોંચી શકે છે. સેન્ટ્રલ વોટર કમિશનનાં કારોબારી એન્જિનિયર એસકે મિશ્રાએ કહ્યું છે કે બરહાનપુર બંધનો પ્રવાહ ૧૬૦૦૦ મીટર ક્યુબિક પ્રતિસેકેન્ડ છે. સરોવારમાં પાણીની સપાટી ૩૩૬.૫૬ ફુટ છે. ઉકાઈ સરોવરની ક્ષમતા ૩૪૫ ફુટની છે. હાલમાં તે ૮૦ ટકા ફુલ છે.

ડેન્ગ્યુનો વધુ... ● અનુસંધાન પહેલાનું ચાલુ

વિસ્તારોમાં એન્ટી લારવેલની કામગીરી આજે કરી હતી.

શહેર અને જિલ્લામાં વાહકજન્ય રોગના દર્દીઓની સંખ્યામાં વધારો જરૂર થયો છે પણ પરિસ્થિતિ સંપૂર્ણ નિયંત્રણમાં હોવાનું તંત્રના સૂત્રોએ જણાવતા ઉમેર્યું છે કે અમે પરિસ્થિતિ પર ચાંપતી નજર રાખી રહ્યા છે. શહેરમાં મેલેરિયા અને અન્ય કેસોને નિયંત્રણમાં લેવા માટે અર્બન મેલેરિયાતંત્રએ તાજેતરમાં જ એક નવી ટીમ બનાવી અને તેની કાર્યક્ષમતામાં વધારો કરી એન્ટી લારવેલની કામગીરીને સઘન બનાવી છે. પ્રાપ્ત થતી વિગતો મુજબ ફાલ્સીફેરમના પણ મળી રહેલા છુટાછવાયા કેસો તંત્રની ચિંતામાં વધારો જરૂર કર્યો છે. આ વખતે આ કેસો વહેલા નોંધાતા જણાઈ રહ્યા છે. તંત્રએ વરસાદી પાણીના નિકાલ માટેની કામગીરીને વધુ અસરકારક બનાવવા પર ભાર મુક્યો છે.

ભાડા વસુલાત.. ● અનુસંધાન છેલ્લાનું ચાલુ

પેટા ભાડુઆતોનો વસવાટ હોવાના પણ અનેક કિસ્સાઓ ધ્યાને આવ્યા હતા. જ્યારે અવમાન અને નિવૃત્તિના કિસ્સામાં પણ મકાનો ખાલી ન થતા તંત્રએ કોર્ટ રાહે કાર્યવાહી હાથ ધરવાની ફરજ પડી હતી. આ સઘળી સ્થિતિના અંતે તંત્રની કામગીરી ઝડપી અને સરળ બને તેમજ મકાન ફાળવણી અને આવાસના ભાડા વસુલવાની કાર્યવાહી વધુ પારદર્શક બને તે માટે ભાડા વસુલાત સમિતિની કામગીરી કોમ્પ્યુટરાઈઝ્ડ કરવાનો નિણય લેવાયો હતો. પરંતુ લાંબા સમયના અંતે પણ આ યોજનાનો અમલ થઈ શક્ય ન હતો. અંતરંગ સૂત્રોમાંથી પ્રાપ્ત થતી માહિતી અનુસાર શાળાની કામગીરી ઓનલાઈન કરવાની પ્રક્રિયા હાથ ધરાતા કામગીરી ઝડપી અને સરળ બનશે.

સાગમટે બદલી.. ● અનુસંધાન છેલ્લાનું ચાલુ

પંડ્યા, શ્રી કે. એ. પટેલ, શ્રી બી.એ. પ્રજાપતિ, શ્રી આઈ.એસ. દેસાઈ, એ.એ. પટેલ, આર.સી. રાઓલ, એમ. બી. દરજી, એ.સી. ભાવસાર, એસ.એસ. સૈયદ, શ્રી એન.બી. ગોર, વી.એ. સોની, ટી.એફ. ઝાલા, એસ.એસ. પ્રજાપતિ, બી.વી. ચાવડા, વાય.એ.ઝાલા, વી.સી. પટેલ, કે.બી. બારિઆ, સી.એલ. સુતરિયા, શ્રી વી.એસ. દેસાઈનો બદલીમાં સમાવેશ થાય છે. જ્યારે કારકુન સંવર્ગમાંથી બઢતી મેળવનારાઓમાં શ્રી જે.સી. રાવલ, શ્રી એસ.એચ. પટેલ, શ્રીમતિ એચ.સી. પટેલ, શ્રીમતિ ટી.આર. પટેલ, શ્રીમતિ એચ. બી. ત્રિવેદી, શ્રી ઝેડ.ડી. બારિયા, શ્રીમતિ એચ.બી. ગઢિયા, શ્રી પી.એમ. ગુર્જર અને શ્રી આર.એસ. બિહોલાનો સમાવેશ થાય છે.

પરિશિષ્ટ-૧

જાહેર નિવિદા

કચેરી સુવિધા વ્યવસ્થાપનની સેવા પુરી પાડવા અંગે

મહેસુલ વિભાગ હસ્તકની જિલ્લા સેવા સદનના સેક્ટર-૧૧ ખાતેની કચેરીમાં વહીવટી કામગીરી સરળતાથી કરવા માટે જરૂરી એવી સર્વ આનુષાંગિક સેવાઓ સફાઈકામ અને સ્વચ્છતા જાળવણીતી માંડીને ફાઈલો / ટપાલો પહોંચાડવાની સેવા સહિતની સમગ્રતયા કામગીરીની * ''કચેરી સુવિધા વ્યવસ્થાપન સેવા'' પુરી પાડવા માટે અનુભવી અને પ્રતિષ્ઠિત એજન્સીઓ પાસેથી ઠરાવેલા ટેન્ડરો, સીલબંધ કવરમાં ફક્ત રજી.પો.એ.ડી.થી રૂબરૂમાં પૂર્વ લાયકાત અને ભાવપત્રકના ટેન્ડર ફોર્મ તરીકે અલગ - અલગ કવરમાં મંગાવવામાં આવે છે.

કોરા ટેન્ડર ફોર્મ (નોન ટ્રાન્સફરેબલ) તાલુ કામકાજના દિવસોએ સવારના ૧૧-૦૦ થી ૧૩-૦૦ કલાક વચ્ચે તા. ૭-૯-૨૦૧૨ થી તા. ૧૨-૯-૨૦૧૨ ચિટનીશ શાખા / કચેરી ખાતેથી અરજી સાથે કલેક્ટરશ્રીના નામનો રૂ. ૧૦૦૦/-નો ડીમાન્ડ ડ્રાફ્ટ સ્વરૂપે (પરત નહીં ચૂકવવા પાત્ર) ટેન્ડર ફીની ચુકવણી કર્યેથી રૂબરૂ મેળવી શકાશે.

કોઈપણ ટેન્ડર કે તમામ ટેન્ડરો કોઈપણ કારણો દર્શાવ્યા વિના રદ કરવાનો અબાધિત અધિકાર આ કચેરીને રહેશે અને ટેન્ડર ભરનારને કચેરીના વખતો વખતના હુકમો બંધનકર્તા રહેશે.

ઈચ્છા ધરાવતી એજન્સીઓ દ્વારા કચેરીની મુલાકાત લઈ સ્થાનિક સ્થળ પરિસ્થિતિની જાણ કામનો પ્રકાર, જરૂરિયાત, કચેરીની સ્થિતિ વગેરેથી સુમાહિતગાર થઈ શકાશે.

આ કામ અંગે પ્રીબીડ મીટીંગ તા. ૧૪-૯-૨૦૧૨ના રોજ ૧૨-૦૦ કલાકે કલેક્ટર કચેરી, બહુમાળી ભવન, ગાંધીનગર ખાતે રાખેલ છે.

પૂર્વ લાયકાત અને ભાવપત્રકના અલગ ભરેલા ટેન્ડર ફોર્મ ઉપર્યુક્ત અધિકારીને તા. ૧૭-૯-૨૦૧૨ના રોજ ૧૫-૦૦ કલાક સુધીમાં મળી જાય તેમ મોકલવાના રહેશે. ટેન્ડર સાથે અર્નેસ્ટ મની રૂ. ૨૫,૦૦૦/-નો ડીમાન્ડ ડ્રાફ્ટ કલેક્ટરશ્રી, ગાંધીનગરના નામનો સાથે બીડવાનો રહેશે. ભરીને પરત આવેલ ટેન્ડર ફોર્મ તા. ૧૮-૯-૨૦૧૨ના રોજ ૧૬-૦૦ કલાકે નિવાસી અધિક કલેક્ટરની ચેમ્બરમાં ખોલવામાં આવશે.

સ્થળ : ગાંધીનગર — સહી/-
તા. ૫-૯-૨૦૧૨ — કલેક્ટર, ગાંધીનગર
માહિતી/૧૩૦૮/૧૨-૧૩

ગાંધીનગર જિલ્લા સહકારી દૂધ ઉત્પાદક સંઘ લિ.

મધુર ડેરી, સેક્ટર-૨૫, 'ક' રોડ, ગાંધીનગર
ફોન : ૨૩૨૮૭૧૩૪ થી ૩૮, ફેક્સ : ૨૩૨૮૭૧૪૦

વાર્ષિક ધોરણે કોન્ટ્રાક્ટ આપવાનો છે.

(૧) મધુર ડેરીના ETP સ્લાઝ કચરો તેમજ ડેરી પ્રમાયસીસના ઘન કચરાના નિકાલ માટે તા. ૧-૧૦-૨૦૧૨ થી ૩૦-૯-૨૦૧૩ વાર્ષિક ધોરણે કોન્ટ્રાક્ટ આપવાનો છે. સદર કચરાનો નિકાલ સરકારશ્રીના ધારા-ધોરણો મુજબ નિયત સ્થળ અને રીતે ડમ્પ કરાવવાની જવાબદારી કોન્ટ્રાક્ટરની રહેશે. અને આ કચરો ટ્રેક્ટર / લોડેડ રીક્ષા / ટેમ્પો મારફત દર ૭ (સાત) દિવસે ડેરી પ્રિમાયસીસમાંથી ઉઠાવવાનો રહેશે. રસ ધરાવતી પાર્ટીઓએ સીલબંધ કવરમાં કવર ઉપર 'સ્લાઝ, કચરાના (પ્રતિ ટ્રીપના) નિકાલના ભાવ' લખીને જાહેરાત પ્રસિદ્ધ થયેથી રૂબરૂમાં દિન-૭માં કચેરીના સમય દરમિયાન પહોંચાડવાના રહેશે.

(૨) સંસ્થાના પરીસરમાં આવેલ અંદાજીત ૫૦ કોમ્પ્યુટર, લેપટોપ-૧૩, લેસર પ્રિન્ટર-૧૦, ડોટ મેટ્રીક્સ પ્રિન્ટર-૧૦, ડોટ મેટ્રીક્સ-લીપી-૩, તથા વિપ્રો - ઈઠ-૨૦૫૦-૧ (એક) પ્રિન્ટરનો એન્યુઅલ મેઈન્ટેનન્સ અને રીપેરીંગ સર્વિસનો કોન્ટ્રાક્ટ તા. ૧-૧૦-૨૦૧૨ થી ૩૦-૯-૨૦૧૩ વાર્ષિક ધોરણે કોન્ટ્રાક્ટ આપવાનો છે. રસ ધરાવતી પાર્ટીઓએ સીલબંધ કવરમાં કવર ઉપર ''કોમ્પ્યુટર મેઈન્ટેનન્સ અને રીપેરીંગ સર્વિસનો કોન્ટ્રાક્ટના ભાવ'' લખીને જાહેરાત પ્રસિદ્ધ થયેથી રૂબરૂમાં દિન-૭માં કચેરીના સમય દરમિયાન પહોંચાડવાના રહેશે.

નોંધ : ઓફર/ભાવ સ્વીકારવા કે ના સ્વીકારવાનો તેમજ કરાર રદ કરવાનો અબાધિત અધિકારી મેનેજીંગ ડિરેક્ટરશ્રીનો રહેશે.

મેનેજીંગ ડિરેક્ટરશ્રી